

ACTIJURIS 2A
S.e.l.u.r.l.
Me Antoine BETTINI
Commissaire de Justice
Me Justine ALAUX
Commissaire de Justice
Salariée
31 Cours Sœur Amélie - BP 48
20100 SARTENE
Tél 04.95.77.16.59
Fax 04.95.77.18.42
N°TVA
INTRACOMMUNAUTAIRE
FR3180173455900017

N° [REDACTED]
Dos/Col. [REDACTED]
Ref [REDACTED]



PROCES VERBAL DESCRIPTIF
Art R.322-1 et suivants DU CODE DES PROCEDURES CIVILES
D'EXECUTION

L'AN DEUX MILLE VINGT-DEUX ET LE PREMIER DECEMBRE

[REDACTED]

Références bancaires :
IBAN :
FR7612006000708210030159495
BIC : AGRIFRPP820



Paiement par carte bancaire sur
notre site :
<https://www.actijuris2a.com>

ayant son siège social en AJACCIO (20000) 1 Avenue NAPOLEON III BP 308, prise en la personne de son Directeur Général en exercice, domicilié en cette qualité audit siège ;

ACTE
D'HUISSIER
DE
JUSTICE

«copetori»

Elisant domicile au Cabinet de Maître MAUREL Christian, Avocat inscrit au Barreau d'Ajaccio- domicilié à AJACCIO CEDEX (20179) 7 Rue Maréchal ORNANO - BP 203, lequel se constitue pour elle sur la présente poursuite et au Cabinet duquel pourront être notifiés les actes d'opposition, offres et toutes significations ou notifications relatives à la saisie immobilière dont s'agit ;

AGISSANT EN VERTU :

- D'un jugement rendu le 2 novembre 2020 par le Tribunal de Commerce d'Ajaccio, signifié le 13 novembre 2020, à ce jour exécutoire tel qu'il appert d'un certificat de non appel en date du 18 février 2021, et d'un jugement rectificatif rendu par le Tribunal de Commerce d'Ajaccio le 8 février 2021, signifié le 22 mars 2021, à ce jour exécutoire tel qu'il appert d'un certificat de non appel en date du 28 juillet 2021 ;
- D'un commandement de payer valant saisie immobilière, signifié par acte de mon ministère en date du 16 novembre 2022 et à ce jour demeuré infructueux ;
- Et des dispositions de l'article R.322-1 et suivants du Code des Procédures Civiles d'Exécution ;

Références à rappeler :
MD34069

COUT DE L'ACTE	
(Décret n° 2016-230 du 26-02-2016)	
Art R444-3 Emolument	219.16
Art A. 444-48 Transp.	7.67
Emolument A444-18	1860.00
T.V.A. 20.00 %	417.37
Total T.T.C. Euros	272.20
Avis postal art.20	50.00
Total T.T.C. Euros	4054.20

Je, Maître BETTINI Antoine, Commissaire de Justice, associé de la SELURL ACTIJURIS2A titulaire d'un office de Commissaire de Justice ayant son siège social à Sartène (20100) 31 Cours Sœur Amélie, soussigné.



Me suis rendu ce jour sur le territoire de la commune de PORTO VECCHIO (20137) en un ensemble immobilier édifié sur les parcelles de terre cadastrées section AD numéro 73 et numéro 74 et plus particulièrement en les lots :

- **Numéros 29, 25, 19, 14, 13, 9, 8, 7, 6, 5, 2, 4, constitués de locaux à usage d'habitation ;**

- Numéros 43, 44, 45, 46, 47, 48, 49, 50 et 52 constitués de caves
- Numéros 66, 67, 70, 71, 78, 79, 80, 81, 82, 83, 84, 85, 86, 87, 90, 91, 94, 97, 98, 99, 100, 101, 102, 103, 104, 105, 106, 107, 108, 109, 117, 118 constitués d'aires de stationnement couvertes ou découvertes tels que décrites ci-après ;

APPARTENANT A : La Société [REDACTED]
 [REDACTED], immatriculée au Registre du Commerce et des Sociétés d'Ajaccio
 [REDACTED] dont le siège social est sis [REDACTED]
 [REDACTED] prise en la personne de son gérant en exercice domicilié en cette
 qualité audit siège ;

**LES LOTS 30, 54, 55, 56, CONSTITUES DE CAVES, FIGURANT DANS LE
 COMMANDEMENT DE PAYER VALANT SAISIE IMMOBILIERE
 SIGNIFIE LE 16 NOVEMBRE 2022 N'ONT PAS ETE DECRITS CAR
 MANQUANTS A LA REALISATION**

Et en la présence [REDACTED] Jean Baptiste Expert Immobilier de
 la SAS EXPERCORSE IMMO ayant son siège social à AJACCIO (20000) Espace
 DIAMANT- Place du Diamant chargés d'établir les diagnostics suivants :

- Rapport de mission de repérage des matériaux et produits contenant de l'amiante ;
- Attestation de superficie ;
- Rapport de l'état relatif à la présence de termites dans le bâtiment ;
- Diagnostic de performance énergétique ;
- Etat des risques et pollutions ;

Ai procédé à la description des biens immobiliers ci-dessus cités comme suit :

I) UN IMMEUBLE A USAGE D'HABITATION ET COMMERCIAL

Sur ces parcelles est édifié un immeuble neuf comprenant pour l'essentiel de sa superficie des locaux à usage d'habitation et à la marge, un local à usage commercial ou professionnel constituant le lot n°29 sis au rez-de-chaussée dudit immeuble.

Cet immeuble comprend SIX (6) niveaux identifiés R+1, RDC, R-1, R-2, R-3 et R-4 (**photos n°1 à n°3**) ;

L'accès au RDC et au R+1 se fait par la rue dite Route de Bastia.

Cet accès laisse voir TROIS (3) places de stationnement (**photos n°4**), le bloc boîte aux lettres (**photo n°5**), une surface végétalisée (**photo n°6**) et est sécurisé par un système codé comprenant une console fixée devant cet entrée (**photo n°7**) ;



Depuis cette même route de Bastia, un escalier dessert depuis le rez-de-chaussée, par la façade NORD de cet immeuble, le R-4, également fermé par une porte sécurisée par un système codé avec console, identique à celui-ci-dessus décrit. Cet escalier permet également d'accéder aux caves, garages et aires de stationnement ci-après décrites. Les parties communes externes situées au pied de la façade EST ne sont pas aménagées (photos n°8 à n°14) ;

Les R+1, rez-de-chaussée, R-1 ; R-2 et R-3 laissent voir des parties communes dont les murs et plafonds sont revêtus d'une peinture claire, tandis que les sols sont revêtus de grands carreaux de carrelage beige clair. Dans ces parties communes, sont installées les armoires destinées à recevoir les compteurs et accès aux réseaux divers. Ces parties communes laissent également voir des portions en saillies, munies de vitres opacifiées, destinées à préserver certains lots d'une vue directe depuis lesdites parties communes.

Ces parties communes comportent une volée de marche entre chaque niveau, et un ascenseur dessert ces mêmes niveaux (photos n°15 à n°20) ;

Ces parties communes sont en bon état mais dépourvues d'entretien et pour partie encombrée d'outils et matériels divers.

Le syndic de cette copropriété, U RENOSU, m'indique par échange de mails, que sa nomination est récente et aucune assemblée générale ne s'est déroulée et de ce fait aucune action n'a pu être entreprise ;

II) LOT N° 25- R+1 (photos n°21 à n°39)

Ce lot se situe sur la partie NORD de l'immeuble dont s'agit et est constitué d'un local à usage d'habitation comprenant DEUX (2) niveaux ;

Le premier de ces niveaux est d'une superficie de **QUATRE VINGT TROIS METRES ET SOIXANTE CENTIMETRES CARRES (83.60 m²)** et dispose d'une terrasse d'une superficie de **CENT TRENTE METRES CARRES (130 m²)**.

Les façades NORD et EST de ce niveau sont constituées de panneaux vitrés en aluminium brun, double vitrage dans lesquels sont intercalées des baies vitrées coulissantes donnant accès aux deux segments perpendiculaires de la terrasse précitée. Ladite terrasse laisse voir un sol revêtu de lames de plancher brutes et un garde-corps constitué d'un muret sur lequel est fixée une structure métallique entre les portions desquelles est tendu un filet souple. Cette terrasse est partiellement abritée par une structure métallique ajourée.

Depuis ce premier niveau, un escalier métallique dessert un second niveau d'une superficie de **SOIXANTE QUATORZE METRES ET CINQUANTE CINQ CENTIMETRES CARRES (74.55 m²)** et d'une terrasse d'une superficie de **SOIXANTE METRES CARRES (60.00 m²)**

Les façades NORD et EST ainsi que la terrasse présentent les mêmes caractéristiques que celles du premier niveau ;

Ce local est inachevé et laisse voir des murs, sols et plafonds à l'état brut. L'ensemble est encombré des matériaux et matériels de chantier ;



La distribution de ce local sur ses deux niveaux prévus au plan de masse indique :

- Pour le premier niveau :

- Une pièce principale d'une superficie de **SOIXANTE SEIZE METRES ET SOIXANTE CENTIMETRES CARRES (76.60 m²)** ;
- Un cellier d'une superficie de **QUATRE METRES ET VINGT CENTIMETRES CARRES (4.20 m²)** ;
- Un WC d'une superficie d'**UN METRE ET VINGT CENTIMETRES CARRES (1.20 m²)** ;
- Une salle d'eau d'une superficie de **DEUX METRES ET SOIXANTE CENTIMETRES CARRES (2.60 m²)** ;

- Pour le second niveau :

- Une chambre d'une superficie de **SOIXANTE QUATORZE METRES ET CINQUANTE CINQ CENTIMETRES CARRES (74.55 m²)** sans plus de précision ;

Ce lot dispose d'une vue mer imprenable et n'a aucun vis-à-vis ;

III) LOT N° 29 REZ-DE-CHAUSSEE (photos n°40 à n°63) ;

Ce lot est constitué d'un local à usage commercial ou professionnel, fermé par une porte sécurisée, dépourvue de sa poignée ;

Ce local comprend :

- Un hall d'entrée d'une superficie de **DEUX METRES ET VINGT SEPT CENTIMETRES CARRES (2.27 m²)** ;
- Une pièce principale d'une superficie de **VINGT SEPT METRES ET QUARANTE ET UNN CENTIMETRES CARRES (27.41 m²)** ;
- Une salle d'eau WC d'une superficie de **TROIS METRES ET TRENTE QUATRE CENTIMETRES CARRES (3.34 m²)** ;
- Un balcon d'une superficie de **CINQ METRES CARRES (5.00 m²)** ;

Les murs et plafonds du hall et de la pièce principale sont revêtus d'une peinture claire tandis que leur sol est habillé de lames de parquet. Dans les plafonds sont incrustés des points lumineux à LED ;

Le sol de la salle d'eau WC est carrelé de grands carreaux de carrelage de couleur grise assorti aux carreaux qui carrellent les parois de la douche de cette pièce. Cette pièce d'eau est fermée par une porte isoplane blanche. Aucun des sanitaires de cette même pièce n'est installés. Seul est fixé sur l'un des murs un sèche serviette électrique.



Le sol du balcon est habillé de lames de planchers brutes et est muni d'un garde-corps métallique sur lequel est fixé un grillage souple. Son plafond est percé de points d'incrustations des points lumineux censés y être fixés

Ledit balcon est séparé de la pièce principale par une baie vitrée comprenant deux vantaux coulissants en aluminium brun, double vitrage devant laquelle est installé un store intérieur prévu comme mécanisée mais dont n'est pas visible le système de mécanisation.

Devant cette baie vitrée, le sol est percé d'une grille de sortie du système de chauffage ci-après décrit.

Dans le hall d'entrée sont fixés le tableau électrique ainsi que le tableau de la chaudière thermodynamique à gaz de marque DAIKIN avec thermostat qui s'y situe également.

L'ensemble est inachevé et inutilisable en l'état ;

IV) LOT 19 R-1 (photos n°64 à n°110)

Ce lot est constitué d'un local à usage d'habitation, situé sur la portion SUD de l'immeuble dont s'agit. Ce local est fermé par une porte sécurisée dépourvue de sa poignée.

Ce local comprend :

- Un hall d'entrée d'une superficie de **SIX METRES ET VINGT CENTIMETRES CARRES (6.20 m²)**. Dans ce hall sont installés le tableau électrique et le tableau de la chaudière thermodynamique de marque DAIKIN installée dans le cellier ci-après décrit ;
- Un WC invité, mitoyen de ce hall d'entrée, d'une superficie de **DEUX METRES ET DIX CENTIMETRES CARRES (2.10 m²)**. Ce WC est équipé d'un sanitaire avec chasse d'eau encastrée et d'un lave mains. Ces deux sanitaires sont en céramiques blanches et ne présentent aucune fissure ou éclat ;
- UN séjour cuisine d'une superficie de **SOIXANTE ET UN METRES CARRES (61.00 m²)**. L'espace cuisine est libre de tout meuble ou sanitaires fixés au fond et de tout appareil électroménager. Ce séjour cuisine dispose d'un accès à la terrasse ci-après décrite par **DEUX (2)** baies vitrées coulissantes en aluminium brun avec double vitrage. En outre cette même pièce est séparée de la chambre attenante ci-après décrite par une porte en bois à galandages ;
- Un cellier d'une superficie de **QUATRE METRES ET DIX CENTIMETRES CARRES (4.10 m²)** dans lequel est installée la chaudière thermodynamique précitée. Cette chaudière à gaz, dispose de sorties basses fixées au pied des baies vitrées du séjour cuisine, et des deux chambres les plus étendus, ainsi que d'une sortie haute dans le séjour cuisine ;
- Un dégagement d'une superficie de **TROIS METRES ET VINGT CENTIMETRES CARRES (3.20 m²)** desservant :



- A gauche une chambre d'une superficie de **VINGT METRES ET QUARANTE CENTIMETRES CARRES (20.40 m²)** dont le renforcement à usage de dressing à laquelle est attenante une salle d'eau/WC d'une superficie de **QUATRE METRES ET DIX CENTIMETRES CARRES (4.10 m²)**. Cette salle d'eau est équipée d'un WC avec chasse d'eau encastrée, d'un lavabo et d'une douche avec robinetterie simple et d'un pommeau pluie ; Cette douche est munie d'une paroi vitrée. Les sanitaires sont en bon état et ne présentent aucune altération. En outre cette salle d'eau est équipée d'un sèche-serviette électrique mural ;
- A droite une chambre d'une superficie de **TREIZE METRES ET QUATRE VINGT DIX CENTIMETRES CARRES (13.90 m²)** à laquelle est attenante une salle d'eau d'une superficie de **DEUX METRES ET VINGT CENTIMETRES CARRES (2.20 m²)**. La paroi vitrée qui sépare la salle d'eau de la chambre est cassée. Cette salle d'eau est équipée d'un lavabo en céramique blanche et une douche carrelée à l'identique des carreaux de carrelage de couleur grise ;

Entre ces deux chambres, se situe une loggia d'une superficie de **SEPT METRES ET VINGT CENTIMETRES CARRES (7.20 m²)** qui assure aux deux chambres ci-dessus décrites une lumière naturelle. Le sol de cette loggia est revêtu de lames de parquet. Son plafond est revêtu d'une peinture blanche et un point lumineux central y est encastré. Sur la portion en façade SUD de cette loggia est fixée une menuiserie fixe et ajourée en aluminium brun en face de laquelle est fixée une menuiserie fixe avec double vitrage. Chacune des chambres séparées par cette loggia dispose d'un accès à ladite loggia par une baie vitrée comportant deux vantaux coulissants avec double vitrage ;



Au fond de ce local à usage d'habitation, mitoyen du séjour cuisine, se situe une chambre d'une superficie de **VINGT ET UN METRES ET QUATRE VINGT CENTIMETRES CARRES (21.80 m²)** y compris la portion fermée par une porte vitrée, à usage de dressing. A cette chambre est attenante une salle de bains/WC, fermée par DEUX (2) portes en verre opacifiées, d'une superficie de **QUATRE METRES ET QUATRE VINGT CENTIMETRES CARRES (4.80 m²)**. Cette salle de bain /WC est équipée d'une baignoire avec robinetterie simple, d'un lavabo et d'un WC avec chasse d'eau encastrée, et d'un sèche serviette mural électrique ; Le plafond de cette salle de bains est revêtu d'une peinture blanche identique à celle qui revêt le mur gauche de cette pièce. Les deux autres murs de cette salle de bains sont carrelés sur la totalité de leur superficie, de carreaux de carrelage assortis aux carreaux gris qui revêtent le sol. Les sanitaires sont neufs, en céramique blanche et ne présentent aucune altération ni éclat.

La totalité des pièces ci-dessus décrites présentent un fond similaire à savoir des murs et plafonds revêtus d'une peinture claire et des sols carrelés de carreaux de carrelage gris clair, à l'exception de ceux des salles d'eau ci-dessus décrits. Les sorties du système thermodynamique sont encastrées dans le sol, devant les baies vitrées et dans le plafond à l'extrémité du séjour cuisine. Devant les baies vitrées sont installés des stores déroulants dont la mécanisation n'est pas visible ;

En outre ce lot n°19, dispose d'une terrasse, abritée par un auvent métallique ajouré, d'une superficie de **TRENTE ET UN METRES ET TRENTE**

CENTIMETRES CARRES (31.30 m²). Le sol de cette terrasse est revêtu de lames de planchers bruts sur plots. Le garde-corps de cette terrasse est constitué d'une structure métallique sur laquelle est tendu un filet souple. Cette terrasse est accessible depuis le séjour cuisine et la chambre mitoyenne par des baies vitrées coulissantes en aluminium brun avec double vitrage ;

V) LOT 14 R-2 (photos n°111 à n°150)

Ce lot est constitué d'un local à usage d'habitation, situé sur la portion SUD de l'immeuble dont s'agit. Ce local est fermé par une porte sécurisée dépourvue de sa poignée.

Ce local comprend :

- Un hall d'entrée d'une superficie d'**ONZE METRES ET QUINZE CENTIMETRES CARRES (11.20 m²)**. Dans ce hall sont installés le tableau électrique et le tableau de la chaudière thermodynamique de marque DAIKIN installée dans le cellier ci-après décrit ;
- Un WC invité, mitoyen de ce hall d'entrée, d'une superficie d'**UN METRE ET SOIXANTE SIX CENTIMETRES CARRES (1.66 m²)**. Ce WC est équipé d'un sanitaire avec chasse d'eau encastrée et d'un lave mains. Ces deux sanitaires sont en céramiques blanches et ne présentent aucune fissure ou éclat ;
- UN séjour cuisine d'une superficie de **CINQUANTE HUIT METRES ET ONZE CENTIMETRES CARRES (58.11 m²)**. L'espace cuisine est libre de tout meuble ou sanitaires fixés au fond et de tout appareil électroménager. Ce séjour cuisine dispose d'un accès à la terrasse ci-après décrite par DEUX (2) baies vitrées coulissantes en aluminium brun avec double vitrage. En outre cette même pièce est séparée de la chambre attenante ci-après décrite par une porte en bois à galandages ;
- Un cellier d'une superficie de **DEUX METRES ET TRENTE CENTIMETRES CARRES (2.32 m²)** dans lequel est installée la chaudière thermodynamique précitée. Cette chaudière à gaz, dispose de sorties basses fixées au pied des baies vitrées du séjour cuisine, et des deux chambres les plus étendus, ainsi que d'une sortie haute dans le séjour cuisine ;
- Un dégagement d'une superficie de **DEUX METRES ET SOIXANTE TREIZE CENTIMETRES CARRES (2.73 m²)** desservant :
 - A gauche une chambre d'une superficie de **DIX HUIT METRES ET CINQ CENTIMETRES CARRES (18.05 m²)** dont le renforcement à usage de dressing à laquelle est attenante une salle d'eau/WC d'une superficie de **CINQ METRES ET DIX CENTIMETRES CARRES (5.10 m²)**. Cette salle d'eau est équipée d'un WC avec chasse d'eau encastrée, d'un lavabo et d'une douche avec robinetterie simple et d'un pommeau pluie ; Cette douche est munie d'une paroi vitrée. Les sanitaires sont en bon état et ne présentent aucune altération. En outre cette salle d'eau est équipée d'un sèche-serviette électrique mural ;



- A droite une chambre d'une superficie de **TREIZE METRES ET SOIXANTE SIX CENTIMETRES CARRES (13.66 m²)** à laquelle est attenante une salle d'eau d'une superficie de **DEUX METRES ET VINGT DEUX CENTIMETRES CARRES (2.22 m²)**. La paroi vitrée qui sépare la salle d'eau de la chambre est cassée. Cette salle d'eau est équipée d'un lavabo en céramique blanche et une douche carrelée à l'identique des carreaux de carrelage de couleur grise ;

Entre ces deux chambres, se situe une loggia d'une superficie de **SEPT METRES ET VINGT CINQ CENTIMETRES CARRES (7.25 m²)** qui assure aux deux chambres ci-dessus décrites une lumière naturelle. Le sol de cette loggia est revêtu de lames de parquet. Son plafond est revêtu d'une peinture blanche et un point lumineux central y est encastré. Sur la portion en façade SUD de cette loggia est fixée une menuiserie fixe et ajourée en aluminium brun en face de laquelle est fixée une menuiserie fixe avec double vitrage. Chacune des chambres séparées par cette loggia dispose d'un accès à ladite loggia par une baie vitrée comportant deux vantaux coulissants avec double vitrage ;

Au fond de ce local à usage d'habitation, mitoyen du séjour cuisine, se situe une chambre d'une superficie de **VINGT ET UN METRES ET TROIS CENTIMETRES CARRES (21.03 m²)** y compris la portion fermée par une porte vitrée, à usage de dressing. A cette chambre est attenante une salle de bains/WC, fermée par **DEUX (2)** portes en verre opacifiées, d'une superficie de **QUATRE METRES ET VINGT QUATRE CENTIMETRES CARRES (4.24 m²)**. Cette salle de bain /WC est équipée d'une baignoire avec robinetterie simple, d'un lavabo et d'un WC avec chasse d'eau encastrée, et d'un sèche serviette mural électrique ; Le plafond de cette salle de bains est revêtu d'une peinture blanche identique à celle qui revêt le mur gauche de cette pièce. Les deux autres murs de cette salle de bains sont carrelés sur la totalité de leur superficie, de carreaux de carrelage assortis aux carreaux gris qui revêtent le sol. Les sanitaires sont neufs, en céramique blanche et ne présentent aucune altération ni éclat.

La totalité des pièces ci-dessus décrites présentent un fond similaire à savoir des murs et plafonds revêtus d'une peinture claire et des sols carrelés de carreaux de carrelage gris clair, à l'exception de ceux des salles d'eau ci-dessus décrits. Les sorties du système thermodynamique sont encastrées dans le sol, devant les baies vitrées et dans le plafond à l'extrémité du séjour cuisine. Devant les baies vitrées sont installés des stores déroulants dont la mécanisation n'est pas visible. Des gaines de réseaux ressortent du sol du séjour cuisine et de la plus spacieuse des chambres ;

En outre ce lot n°14, dispose d'une terrasse, partiellement abritée par un auvent métallique ajouré, d'une superficie de **CINQUANTE HUIT METRES ET SOIXANTE DIX CENTIMETRES CARRES (58.70 m²)**. Le sol de cette terrasse est revêtu de lames de planchers bruts sur plots. Le garde-corps de cette terrasse est constitué d'une structure métallique sur laquelle est tendu un filet souple. Cette terrasse est accessible depuis le séjour cuisine et la chambre mitoyenne par des baies vitrées coulissantes en aluminium brun avec double vitrage ;



VI) LOT 13 R-2 (photos n°151 à n°173)

Ce lot est constitué d'un local à usage d'habitation, situé sur la portion centrale de l'immeuble dont s'agit. Ce local est fermé par une porte sécurisée dépourvue de sa poignée.

Ce local comprend :

- Un hall d'entrée d'une superficie de **CINQ METRES ET SOIXANTE DEUX CENTIMETRES CARRES (5.62 m²)**.
- Un WC invité, mitoyen de ce hall d'entrée, d'une superficie d'**UN METRE ET VINGT CINQ CENTIMETRES CARRES (1.25 m²)**. Ce WC est équipé d'un sanitaire avec chasse d'eau encastrée et d'un lave mains. Ces deux sanitaires sont en céramiques blanches et ne présentent aucune fissure ou éclat;
- Un local cumulus d'une superficie d'**UN METRE CARRE (1.00 m²)** dans lequel est installée une chaudière thermodynamique à gaz
- UN séjour cuisine d'une superficie de **TRENTE NEUF METRES ET SOIXANTE CENTIMETRES CARRES (39.60 m²)**. L'espace cuisine est libre de tout meuble ou sanitaires fixés au fond et de tout appareil électroménager. Ce séjour cuisine dispose d'un accès à la terrasse ci-après décrite par **DEUX (2)** baies vitrées coulissantes en aluminium brun avec double vitrage. En outre cette même pièce est séparée de la chambre attenante ci-après décrite par **DEUX (2)** portes en bois à galandages ;
- Une chambre d'une superficie d'**ONZE METRES ET VINGT CENTIMETRES CARRES (11.20 m²)** dont le renforcement à usage de dressing à laquelle est attenante une salle d'eau d'une superficie de **QUATRE METRES ET SOIXANTE DIX SEPT CENTIMETRES CARRES (4.77 m²)**. Cette salle d'eau est équipée d'un lavabo et d'une douche avec robinetterie simple et d'un pommeau pluie ; Cette douche est munie d'une paroi vitrée. Les sanitaires sont en bon état et ne présentent aucune altération. En outre cette salle d'eau est équipée d'un sèche-serviette électrique mural. Cette salle d'eau est carrelée et faïencée à l'identique par des carreaux gris. Cette pièce laisse voir une menuiserie en aluminium brun dont certains pans peuvent être ouverts de manière inclinée. Cette menuiserie donne une vue sur un espace clos mitoyen des parties communes centrales de ce niveau R-2 ;

Au fond de ce local à usage d'habitation, mitoyen du séjour cuisine, se situe une chambre d'une superficie de **DIX NEUF METRES ET QUATRE VINGT QUATRE CENTIMETRES CARRES (19.84 m²)** y compris la portion fermée par une porte vitrée, à usage de dressing. A cette chambre est attenante une salle de bains/WC, fermée par **DEUX (2)** portes en verre opacifiées, d'une superficie de **QUATRE METRES ET SOIXANTE TREIZE CENTIMETRES CARRES (4.73 m²)**. Cette salle de bain /WC est équipée d'une baignoire avec robinetterie simple, d'un lavabo et d'un WC avec chasse d'eau encastrée, et d'un sèche serviette mural électrique ; Le plafond de cette salle de bains est revêtu d'une peinture blanche identique à celle qui revêt le mur gauche de cette pièce. Les deux autres murs de cette salle de bains sont carrelés sur la totalité de leur superficie, de

carreaux de carrelage assortis aux carreaux gris qui revêtent le sol. Les sanitaires sont neufs, en céramique blanche et ne présentent aucune altération ni éclat.

La totalité des pièces ci-dessus décrites présentent un fond similaire à savoir des murs et plafonds revêtus d'une peinture claire et des sols carrelés de carreaux de carrelage gris clair, à l'exception de ceux des salles d'eau ci-dessus décrits. Les sorties du système thermodynamique sont encastrées dans le sol, devant les baies vitrées et dans le plafond à l'extrémité du séjour cuisine. Devant les baies vitrées sont installés des stores déroulants dont la mécanisation n'est pas visible. Des gaines de réseaux ressortent du sol du séjour cuisine et de la plus spacieuse des chambres ;

En outre ce lot n°13, dispose d'une terrasse, partiellement abritée par un auvent métallique ajouré, d'une superficie de **CINQUANTE HUIT METRES ET SOIXANTE DIX CENTIMETRES CARRES (22.23 m²)**. Le sol de cette terrasse est revêtu de lames de planchers bruts sur plots. Le garde-corps de cette terrasse est constitué d'une structure métallique sur laquelle est tendu un filet souple ;

VII) LOT 9 R- 3 (photos n°174 à n°207)

Ce lot est constitué d'un local à usage d'habitation, situé sur la portion SUD de l'immeuble dont s'agit. Ce local est fermé par une porte sécurisée dépourvue de sa poignée.

Ce local comprend :

- Un hall d'entrée avec dégagement d'une superficie de **NEUF METRES ET SOIXANTE DOUZE CENTIMETRES CARRES (9.72 m²)** ;
- Un WC invité, mitoyen de ce hall d'entrée, d'une superficie d'**UN METRE ET QUATRE VINGTS CENTIMETRES CARRES (1.80 m²)**. Ce WC est équipé d'un sanitaire avec chasse d'eau encastrée et d'un lave mains. Ces deux sanitaires sont en céramiques blanches et ne présentent aucune fissure ou éclat ;
- UN séjour cuisine laissant voir un décroché de dalle et une petite volée de marches permettant d'y évoluer. Ainsi tandis que la première dalle est d'une superficie de **VINGT NEUF METRES ET QUARANTE CENTIMETRES CARRES (29.40 m²)** la seconde dalle est d'une superficie de **QUARANTE QUATRE METRES ET TRENTE CENTIMETRES CARRES (44.30 m²)** soit une superficie totale de **SOIXANTE TREIZE METRES ET DIX CENTIMETRES CARRES (73.10 m²)**. L'espace cuisine est libre de tout meuble ou sanitaires fixés au fond et de tout appareil électroménager. Ce séjour cuisine dispose d'un accès à la terrasse ci-après décrite par **TROIS (3)** baies vitrées dont une latérale, coulissantes en aluminium brun avec double vitrage. En outre cette même pièce est séparée de la chambre attenante ci-après décrite par une porte en bois à galandages ;
- Un cellier d'une superficie de **TROIS METRES ET SOIXANTE DIX SEPT CENTIMETRES CARRES (3.77 m²)** dans lequel est installée la chaudière thermodynamique précitée. Cette chaudière à gaz, dispose de sorties

basses fixées au pied des baies vitrées du séjour cuisine, et des deux chambres les plus étendus, ainsi que d'une sortie haute dans le séjour cuisine ;

- Un dégagement d'une superficie de **DEUX METRES ET QUATRE VINGTS CENTIMETRES CARRES (2.80 m²)** desservant :
 - A gauche une chambre d'une superficie de **DIX SEPT METRES ET QUATRE VINGT DIX CENTIMETRES CARRES (17.90 m²)** dont le renforcement à usage de dressing à laquelle est attenante une salle d'eau/WC d'une superficie de **QUATRE METRES CARRES (4.00 m²)**. Cette salle d'eau est équipée d'un WC avec chasse d'eau encastrée, d'un lavabo et d'une douche avec robinetterie simple et d'un pommeau pluie ; Cette douche est munie d'une paroi vitrée. Les sanitaires sont en bon état et ne présentent aucune altération. En outre cette salle d'eau est équipée d'un sèche-serviette électrique mural ;
 - A droite une chambre d'une superficie de **DOUZE METRES ET TRENTE TROIS CENTIMETRES CARRES (12.33 m²)** à laquelle est attenante une salle d'eau d'une superficie de **DEUX METRES ET TRENTE QUATRE CENTIMETRES CARRES (2.34 m²)**. La paroi vitrée qui sépare la salle d'eau de la chambre est cassée. Cette salle d'eau est équipée d'un lavabo en céramique blanche et une douche carrelée à l'identique des carreaux de carrelage de couleur grise ;



Entre ces deux chambres, se situe un patio d'une superficie de **SIX METRES ET DOUZE CENTIMETRES CARRES (6.12 m²)** qui assure aux deux chambres ci-dessus décrites une lumière naturelle. Le sol de ce patio est revêtu de lames de parquet. Son plafond est revêtu d'une peinture blanche et un point lumineux central y est encastré. Sur la portion en façade SUD de ce patio encastrée une menuiserie fixe et ajourée en aluminium brun en face de laquelle est fixée une menuiserie fixe avec double vitrage. Chacune des chambres séparées par ce patio dispose d'un accès audit patio par une baie vitrée comportant deux vantaux coulissants avec double vitrage ;

Au fond de ce local à usage d'habitation, mitoyen du séjour cuisine, se situe une chambre d'une superficie de **VINGT METRES ET CINQUANTE QUATRE CENTIMETRES CARRES (20.54 m²)** y compris la portion fermée par une porte vitrée, à usage de dressing. A cette chambre est attenante une salle de bains/WC, fermée par DEUX (2) portes en verre opacifiées, d'une superficie de **QUATRE METRES ET SEPT CENTIMETRES CARRES (4.07 m²)**. Cette salle de bain /WC est équipée d'une baignoire avec robinetterie simple, d'un lavabo et d'un WC avec chasse d'eau encastrée, et d'un sèche serviette mural électrique ; Le plafond de cette salle de bains est revêtu d'une peinture blanche identique à celle qui revêt le mur gauche de cette pièce. Les deux autres murs de cette salle de bains sont carrelés sur la totalité de leur superficie, de carreaux de carrelage assortis aux carreaux gris qui revêtent le sol. Les sanitaires sont neufs, en céramique blanche et ne présentent aucune altération ni éclat.

La totalité des pièces ci-dessus décrites présentent un fond similaire à savoir des murs et plafonds revêtus d'une peinture claire et des sols carrelés de carreaux de carrelage gris clair, à l'exception de ceux des salles d'eau ci-dessus décrits. Les sorties du système thermodynamique sont encastrées dans le sol, devant les baies vitrées et dans le plafond à l'extrémité du séjour

cuisine. Devant les baies vitrées sont installés des stores déroulants dont la mécanisation n'est pas visible. Des gaines sortent du sol de la plus grande chambre et du séjour ;

En outre ce lot n°9, dispose d'une terrasse, partiellement abritée par un auvent métallique ajouré, d'une superficie de **QUARANTE METRES ET SEPT CENTIMETRES CARRES (40.05 m²)**. La portion de cette terrasse située en face de la chambre par laquelle elle est accessible, est totalement couverte. Le sol de cette terrasse est revêtu de lames de planchers bruts sur plots. Le garde-corps de cette terrasse est constitué d'une structure métallique sur laquelle est tendu un filet souple.

Ce lot n°9 laisse voir des dégradations et encombrement. Ainsi dans le cellier dans lequel se situe la chaudière thermodynamique, le plafond est en désordre, des matériaux encombrant l'un des chambres. Le tablier de la baignoire de la salle de bains est manquant et une partie des lames de plancher de la terrasse sont détachées ;

VIII) LOT 8 R-3 (photos n°208 à n°237)

Ce lot est constitué d'un local à usage d'habitation, situé sur la portion centrale de l'immeuble dont s'agit. Ce local est fermé par une porte sécurisée dépourvue de sa poignée.

Ce local comprend :

- Un hall d'entrée avec dégagement d'une superficie de **SEPT METRES ET QUATRE VINGT DIX CENTIMETRES CARRES (7.90 m²)**. Ce hall avec dégagement est surélevé par rapport au séjour cuisine ci-après décrit qu'il dessert par une petite volée de trois marches ;
- UN séjour cuisine d'une superficie de **TRENTE NEUF METRES ET SOIXANTE CENTIMETRES CARRES (39.60 m²)**. L'espace cuisine est libre de tout meuble ou sanitaires fixés au fond et de tout appareil électroménager. Ce séjour cuisine dispose d'un accès à la terrasse ci-après décrite par une baie vitrée, coulissante en aluminium brun avec double vitrage. En outre cette même pièce est séparée de la chambre attenante ci-après décrite par **DEUX (2)** portes en bois coulissantes suspendues ;
- Une chambre d'une superficie de **TREIZE METRES ET VINGT CENTIMETRES CARRES (13.20 m²)** accessible depuis le dégagement du hall d'entrée. Cette chambre laisse voir un large pilier qui en minore la praticabilité. La même chambre laisse voir une menuiserie fixe comportant des portions ouvrantes inclinées et donnant une vue sur une portion close des parties communes intérieurs de l'immeuble. Cette chambre ne dispose d'aucune lumière naturelle ;
- Un dégagement d'une superficie de **TROIS METRES ET QUATORZE CENTIMETRES CARRES (3.14 m²)** desservant par une petite volée de marches ;

- Un local d'une superficie de **SOIXANTE ET ONZE CENTIMETRES CARRES (0.71 m²)** dans lequel est installé la chaudière thermodynamique à gaz identique à celles des lots ci-dessus décrits ;
- Une salle d'eau d'une superficie de **DEUX METRES ET SOIXANTE CINQ CENTIMETRES CARRES (2.65 m²)**. Cette salle d'eau est équipée d'un lavabo en céramique blanche, d'une douche et d'un sèche serviette. Ses murs, à l'exception de celui sur lequel est fixé le sèche serviette sont revêtus de carreaux de faïence, identiques aux carreaux de carrelage qui revêtent le sol de la totalité des pièces de ce local.
- Un WC avec chasse d'eau encastrée d'une superficie d'**UN METRE ET QUATRE VING SIX CENTIMETRES (1.86 m²)**. Ce WC est également équipé d'un lave mains en céramique blanche ;
- Une chambre d'une superficie d'**ONZE METRES CARRES (11.00 m²)** ;

Au fond de ce local à usage d'habitation, mitoyen du séjour cuisine, se situe une chambre d'une superficie de **VINGT DEUX METRES ET ONZE CENTIMETRES CARRES (22.11 m²)** y compris les deux espaces latéraux ouverts situés de part et d'autre de la porte vitrée de la salle de bains/WC attenante. Cette salle de bains/WC, fermée par une porte en verre opacifiée est d'une superficie de **SIX METRES ET TRENTE CENTIMETRES CARRES (6.30 m²)**. Cette salle de bain /WC est équipée d'une baignoire avec robinetterie simple, d'un double lavabo, d'un WC avec chasse d'eau encastrée, et d'un sèche serviette mural électrique ; Le plafond de cette salle de bains est revêtu d'une peinture blanche identique à celle qui revêt le mur gauche de cette pièce. Les deux autres murs de cette salle de bains sont carrelés sur la totalité de leur superficie, de carreaux de carrelage assortis aux carreaux gris qui revêtent le sol. Les sanitaires sont neufs, en céramique blanche et ne présentent aucune altération ni éclat.

La totalité des pièces ci-dessus décrites présentent un fond similaire à savoir des murs et plafonds revêtus d'une peinture claire et des sols carrelés de carreaux de carrelage gris clair, à l'exception de ceux des salles d'eau ci-dessus décrits. Les sorties du système thermodynamique sont encastrées dans le sol, devant les baies vitrées et dans le plafond à l'extrémité du séjour cuisine. Devant les baies vitrées sont installés des stores déroulants dont la mécanisation n'est pas visible.

En outre ce lot n°8, dispose d'une terrasse, partiellement abritée par un auvent métallique ajouré, d'une superficie de **VINGT DEUX METRES ET QUATRE VINGT QUATRE CENTIMETRES CARRES (22.84 m²)**. Le sol de cette terrasse est revêtu de lames de planchers bruts sur plots. Le garde-corps de cette terrasse est constitué d'une structure métallique sur laquelle est tendu un filet souple.

Ce lot n°8 laisse voir des dégradations et encombrements. Ainsi une gaine ressort du sol de la plus grande des chambres et la grille de ventilation fixée au sol devant la baie vitrée du séjour cuisine est déposée tandis qu'une partie des lames de plancher de la terrasse sont détachées ;

IX) LOT 7 R-3 (photos n°238 à n°268)

Ce lot est constitué d'un local à usage d'habitation, situé sur la portion centrale de l'immeuble dont s'agit. Ce local est fermé par une porte sécurisée dépourvue de sa poignée.

Ce local comprend :

- Un hall d'entrée avec dégagement d'une superficie de **HUIT METRES ET QUATRE VINGT DIX CENTIMETRES CARRES (8.24 m²)**. Ce hall avec dégagement est surélevé par rapport au séjour cuisine ci-après décrit qu'il dessert par une petite volée de trois marches. Dans ce hall d'entrée est installée la chaudière thermodynamique à gaz identique à celles qui équipent les lots ci-dessus décrits ;
- Une chambre d'une superficie de **TREIZE METRES ET VINGT CENTIMETRES CARRES (13.20 m²)** accessible depuis le dégagement du hall d'entrée. Cette chambre laisse voir un large pilier qui en minore la praticabilité. La même chambre laisse voir une menuiserie fixe comportant des portions ouvrantes inclinées et donnant une vue sur une portion close des parties communes intérieurs de l'immeuble. Cette chambre ne dispose d'aucune lumière naturelle ;
- UN séjour cuisine d'une superficie de **QUARANTE METRES ET SOIXANTE QUATRE CENTIMETRES CARRES (40.64 m²)**. L'espace cuisine est libre de tout meuble ou sanitaires fixés au fond et de tout appareil électroménager. Ce séjour cuisine dispose d'un accès à la terrasse ci-après décrite par une baie vitrée, coulissante en aluminium brun avec double vitrage. En outre cette même pièce est séparée de la chambre attenante ci-après décrite par **DEUX (2)** portes en bois coulissantes suspendues ;
- Un dégagement d'une superficie de **TROIS METRES ET VINGT DEUX CENTIMETRES CARRES (3.22 m²)** desservant par une petite volée de marches :
 - Un WC avec chasse d'eau encastrée d'une superficie d'**UN METRE ET QUATRE VINGT QUATRE CENTIMETRES (1.84 m²)**. Ce WC est également équipé d'un lave mains en céramique blanche ;
 - Une salle d'eau d'une superficie de **DEUX METRES ET CINQUANTE ET UN CENTIMETRES CARRES (2.51 m²)**. Cette salle d'eau est équipée d'un lavabo en céramique blanche, d'une douche et d'un sèche serviette. Ses murs, à l'exception de celui sur lequel est fixé le sèche serviette sont revêtus de carreaux de faïence, identiques aux carreaux de carrelage qui revêtent le sol de la totalité des pièces de ce local.



- Une chambre d'une superficie de **DIX METRES ET QUARANTE HUIT CENTIMETRES CARRES (10.48 m²)** ;

Au fond de ce local à usage d'habitation, mitoyen du séjour cuisine, se situe une chambre d'une superficie de **VINGT METRES ET QUATRE VINGT DEUX CENTIMETRES CARRES (20.82 m²)** y compris les deux espaces latéraux ouvert situé de part et d'autre des portes vitrées de la salle de bains/WC attenante. Cette salle de bains/WC, fermée par une porte en verre opacifiée, d'une superficie de **SIX METRES ET TRENTE DEUX CENTIMETRES CARRES (6.32 m²)**. Cette salle de bains /WC est équipée d'une baignoire avec robinetterie simple, d'un double lavabo, d'un WC avec chasse d'eau encastrée, et d'un sèche serviette mural électrique ; Le plafond de cette salle de bains est revêtu d'une peinture blanche identique à celle qui revêt le mur gauche de cette pièce. Les deux autres murs de cette salle de bains sont carrelés sur la totalité de leur superficie, de carreaux de carrelage assortis aux carreaux gris qui revêtent le sol. Les sanitaires sont neufs, en céramique blanche et ne présentent aucune altération ni éclat.



La totalité des pièces ci-dessus décrites présentent un fond similaire à savoir des murs et plafonds revêtus d'une peinture claire et des sols carrelés de carreaux de carrelage gris clair, à l'exception de ceux des salles d'eau ci-dessus décrits. Les sorties du système thermodynamique sont encastrées dans le sol, devant les baies vitrées et dans le plafond à l'extrémité du séjour cuisine. Devant les baies vitrées sont installés des stores déroulants dont la mécanisation n'est pas visible. Des gaines ressortent du sol de la plus spacieuse des chambres ;

En outre ce lot n°7, dispose d'une terrasse, partiellement abritée par un auvent métallique ajouré, d'une superficie de **VINGT DEUX METRES ET QUINZE CENTIMETRES CARRES (22.15 m²)**. Le sol de cette terrasse est revêtu de lames de planchers bruts sur plots. Le garde-corps de cette terrasse est constitué d'une structure métallique sur laquelle est tendu un filet souple.

X) LOT 6 R-3 (photos n°269 à n°289)

Ce lot est constitué d'un local à usage d'habitation, situé sur la portion centrale de l'immeuble dont s'agit. Ce local est fermé par une porte sécurisée dépourvue de sa poignée.

Ce local comprend :

- Un hall d'entrée avec dégagement d'une superficie de **HUIT METRES ET SOIXANTE QUINZE CENTIMETRES CARRES (8.75 m²)**. Ce hall avec dégagement est surélevé par rapport au séjour cuisine ci-après décrit qu'il dessert par une petite volée de trois marches. Dans ce hall d'entrée est installée la chaudière thermodynamique à gaz identique à celles qui équipent les lots ci-dessus décrits ;
- Une chambre d'une superficie de **TREIZE METRES ET DEUX CENTIMETRES CARRES (13.02 m²)** accessible depuis le dégagement du hall d'entrée. Cette chambre laisse voir un large pilier qui en minore la

praticabilité. La même chambre laisse voir une menuiserie fixe comportant des portions ouvrantes inclinées et donnant une vue sur une portion close des parties communes intérieurs de l'immeuble. Cette chambre ne dispose d'aucune lumière naturelle ;

- UN séjour cuisine d'une superficie de **QUARANTE ET UN METRES ET QUATRE VINGT DIX CENTIMETRES CARRES (41.90 m²)**. L'espace cuisine est libre de tout meuble ou sanitaires fixés au fond et de tout appareil électroménager. Ce séjour cuisine dispose d'un accès à la terrasse ci-après décrite par une baie vitrée, coulissante en aluminium brun avec double vitrage. En outre cette même pièce est séparée de la chambre attenante ci-après décrite par **DEUX (2)** portes en bois coulissantes suspendues ;

- Un dégagement d'une superficie de **TROIS METRES ET DIXCENTIMETRES CARRES (3.10 m²)** desservant :
 - Un WC avec chasse d'eau encastrée d'une superficie d'**UN METRE ET SOIXANTE CENTIMETRES (1.60 m²)**. Ce WC est également équipé d'un lave mains en céramique blanche ;

 - Une salle d'eau d'une superficie de **DEUX METRES ET VINGT HUIT CENTIMETRES CARRES (2.28 m²)**. Cette salle d'eau est équipée d'un lavabo en céramique blanche, d'une douche et d'un sèche serviette. Ses murs, à l'exception de celui sur lequel est fixé le sèche serviette sont revêtus de carreaux de faïence, identiques aux carreaux de carrelage qui revêtent le sol de la totalité des pièces de ce local.

 - Une chambre d'une superficie de **DIX METRES ET VINGT NEUF CENTIMETRES CARRES (10.29 m²)** ;



Au fond de ce local à usage d'habitation, mitoyen du séjour cuisine, se situe une chambre d'une superficie de **VINGT METRES ET QUARANTE HUIT CENTIMETRES CARRES (20.48 m²)** y compris les deux espaces latéraux ouverts situés de part et d'autre de la porte vitrée de la salle de bains/WC attenante. Cette salle de bains/WC, fermée par une porte en verre opacifiée, d'une superficie de **CINQ METRES ET QUATRE VINGT DIX HUI CENTIMETRES CARRES (5.98 m²)**. Cette salle de bains /WC est équipée d'une baignoire avec robinetterie simple, de deux lavabos, d'un WC avec chasse d'eau encastrée, et d'un sèche serviette mural électrique ; Le plafond de cette salle de bains est revêtu d'une peinture blanche identique à celle qui revêt le mur droit de cette pièce. Les deux autres murs de cette salle de bains sont carrelés sur la totalité de leur superficie, de carreaux de carrelage assortis aux carreaux gris qui revêtent le sol. Les sanitaires sont neufs, en céramique blanche et ne présentent aucune altération ni éclat.

La totalité des pièces ci-dessus décrites présentent un fond similaire à savoir des murs et plafonds revêtus d'une peinture claire et des sols carrelés

de carreaux de carrelage gris clair, à l'exception de ceux des salles d'eau ci-dessus décrits. Les sorties du système thermodynamique sont encastrées dans le sol, devant les baies vitrées et dans le plafond à l'extrémité du séjour cuisine. Devant les baies vitrées sont installés des stores déroulants dont la mécanisation n'est pas visible. Des gaines ressortent du sol de la plus spacieuse des chambres ;

En outre ce lot n°6, dispose d'une terrasse, partiellement abritée par un auvent métallique ajouré, d'une superficie de **VINGT METRES ET QUATRE VINGT TREIZE CENTIMETRES CARRES (20.93 m²)**. Le sol de cette terrasse est revêtu de lames de planchers bruts sur plots. Le garde-corps de cette terrasse est constitué d'une structure métallique sur laquelle est tendu un filet souple.

XI) LOT 5 R-3 (photos n°290 à n°319)

Ce lot est constitué d'un local à usage d'habitation, situé sur la portion NORD de l'immeuble dont s'agit. Ce local est fermé par une porte sécurisée dépourvue de sa poignée.

Ce local comprend :

- Un hall d'entrée avec dégagement d'une superficie de **DIX METRES ET SOIXANTE CENTIMETRES CARRES (10.60 m²)**. Ce hall avec dégagement est surélevé par rapport au séjour cuisine ci-après décrit qu'il dessert par une petite volée de trois marches au bas de laquelle est installée la chaudière thermodynamique à gaz identique à celles qui équipent les lots ci-dessus décrits dans un renforcement d'une superficie de **SOIXANTE QUATRE CENTIMETRES CARRES (0.64 m²)** ;
- **UN WC** invité d'une superficie d'**UN METRE ET VINGT TROIS CENTIMETRES CARRES (1.23 m²)**. Ce WC est équipé d'un WC avec chasse d'eau encastré et d'un lave main encastré sur un meuble bas fixé au fond. Ces sanitaires sont en céramique blanche ;
- Un dégagement d'une superficie de **DEUX METRES ET CINQUANTE DEUX CENTIMETRES CARRES (2.52 m²)** desservant une chambre d'une superficie de **NEUF METRES ET TREIZE CENTIMETRES CARRES (9.13 m²)**. Cette chambre dispose d'une salle d'eau d'une superficie d'**UN METRE ET CINQUANTE SEPT CENTIMETRES CARRES (1.57m²)** équipée d'un lavabo en céramique blanche encastré sur un meuble bas fixé au fond, d'une douche et d'un sèche serviette électrique fixé sur l'un des murs. A l'exception de celui sur lequel est fixé ce sèche serviette électrique, qui est revêtu d'une peinture claire, les murs de cette salle dont sont revêtus de carreaux de faïence identiques à ceux qui revêtent le sol des autres pièces de ce lot ;

Cette chambre dispose d'une lumière naturelle depuis la baie vitrée coulissante en aluminium brun, munie de double vitrage sur ses deux vantaux. Cette baie vitrée donne accès à un espace situé devant cette baie vitrée, non végétalisé ;

- Un dégagement d'une superficie de **DEUX METRES ET DIX CENTIMETRES CARRES (2.10 m²)** desservant une chambre d'une superficie de **NEUF METRES ET SOIXANTE CENTIMETRES CARRES (9.60 m²)**. Cette chambre dispose d'une salle d'eau d'une superficie de **DEUX**

METRES ET HUIT CENTIMETRES CARRES (2.08 m²) équipée d'un lavabo en céramique blanche encastré sur un meuble bas fixé au fond, d'une douche et d'un sèche serviette électrique fixé sur l'un des murs. A l'exception de celui sur lequel est fixé ce sèche serviette électrique, qui est revêtu d'une peinture claire, les murs de cette salle dont sont revêtus de carreaux de faïence identiques à ceux qui revêtent le sol des autres pièces de ce lot. Cette salle de bains/ WC dispose d'une lumière naturelle par une grande vitre dépolie fixée sur la cloison qui la sépare de la chambre ;

Ladite chambre dispose d'une lumière naturelle depuis la baie vitrée coulissante en aluminium brun, munie de double vitrage sur ses deux vantaux. Cette baie vitrée donne accès à un balcon dont le sol est revêtu de lames de planchers ;

- Un dégagement d'une superficie de **TROIS METRES ET QUATRE VINGT QUINZE CENTIMETRES CARRES (3.95 m²)** desservant une chambre d'une superficie de **DOUZE METRES ET QUATRE VINGT DIX HUIT CENTIMETRES CARRES (12.98 m²)**. Cette chambre dispose d'une salle de bains/WC d'une superficie de **TROIS METRES ET TRENTE ET UN CENTIMETRES CARRES (3.31 m²)** équipée d'un lavabo en composite encastré sur un meuble bas fixé au fond, d'un WC avec chasse d'eau encastrée, d'une baignoire et d'un sèche serviette électrique fixé sur l'un des murs. A l'exception de celui sur lequel est fixé ce sèche serviette électrique, qui est revêtu d'une peinture claire, les murs de cette salle dont sont revêtus de carreaux de faïence identiques à ceux qui revêtent le sol des autres pièces de ce lot. La porte supérieure du meuble bas sur lequel est encastré le lavabo est déposée et la baignoire est dépourvue de son tablier ;

Cette chambre dispose d'une lumière naturelle depuis la baie vitrée coulissante en aluminium brun, munie de double vitrage sur ses deux vantaux. Cette baie vitrée donne accès à un espace situé devant cette baie vitrée, non végétalisé ;

- UN séjour cuisine d'une superficie de **SOIXANTE SIX METRES ET TRENTE DEUX CENTIMETRES CARRES (66.32 m²)**. L'espace cuisine est libre de tout meuble ou sanitaires fixés au fond et de tout appareil électroménager. Ce séjour cuisine dispose d'un accès à la terrasse ci-après décrite par une baie vitrée, coulissante en aluminium brun avec double vitrage.

La totalité des pièces ci-dessus décrites présentent un fond similaire à savoir des murs et plafonds revêtus d'une peinture claire et des sols carrelés de carreaux de carrelage gris clair, à l'exception de ceux des salles d'eau ci-dessus décrits. Les sorties du système thermodynamique sont encastrées dans le sol, devant les baies vitrées et dans le plafond à l'extrémité du séjour cuisine. Devant les baies vitrées sont installés des stores déroulants dont la mécanisation n'est pas visible. Des gaines ressortent du sol de la plus spacieuse des chambres ;

En outre ce lot n°5, dispose d'une terrasse, partiellement abritée par un auvent métallique ajouré, d'une superficie de **VINGT ET UN METRES ET SOIXANTE CENTIMETRES CARRES (21.60 m²)**. Le sol de cette terrasse est revêtu de lames de planchers bruts sur plots. Le garde-corps de cette terrasse est constitué d'une structure métallique sur laquelle est tendu un filet souple.

XII) LOT 2 R-4 (photos n°320 à n°338)

Ce lot est constitué d'un local à usage d'habitation et se situe au centre du niveau R-4.

Ledit lot, fermé par une porte sécurisée dépourvue de sa poignée comprend :

- Une entrée d'une superficie de **DEUX METRES ET SOIXANTE CENTIMETRES CARRES (2.60 m²)** ;
- Un WC d'une superficie d'**UN METRE ET QUARANTE SIX CENTIMETRES CARRES (1.46 m²)** Ce WC est équipé d'un sanitaire en céramique avec chasse d'eau encastrée ;
- Un cellier d'une superficie de **DEUX METRES ET VINGT CINQ CENTIMETRES CARRES (2.25 m²)** ;
- Un séjour cuisine d'une superficie de **TRENTE DEUX METRES ET SOIXANTE CENTIMETRES CARRES (32.60 m²)**. Dans ce séjour sont déposés un ballon d'eau chaude et une chaudière thermodynamique à gaz. Ce séjour cuisine sépare les deux chambres ci-après décrites ;
- Une chambre d'une superficie de **TREIZE METRES ET QUARANTE HUIT CENTIMETRES CARRES (13.48 m²)** à laquelle est attenante une salle de bains d'une superficie de **DEUX METRES ET QUATRE VINGT SEIZE CENTIMETRES CARRES (2.96 m²)**. Cette salle de bains est fermée par DEUX (2) portes vitrées translucides et est équipée d'une baignoire, d'un lavabo ainsi que d'un sèche serviette électrique mural. Son plafond est revêtu d'une peinture claire identique à celle qui revêt les murs sur lesquels est fixé le sèche serviette électrique. Les autres murs sont carrelés de carreaux de faïence, identiques aux carreaux de carrelage qui revêtent le sol des pièces de ce local ;
- Une chambre d'une superficie de **QUATORZE METRES ET VINGT QUATRE CENTIMETRES CARRES (14.24 m²)** à laquelle est attenante une salle d'eau d'une superficie de **QUATRE METRES ET QUARANTE TROIS CENTIMETRES CARRES (4.43 m²)** Cette salle de bains est fermée par une porte vitrée dépolie et est équipée d'une baignoire, d'un lavabo et d'un WC avec chasse d'eau apparente. Son plafond est revêtu d'une peinture claire identique à celle qui revêt les murs sur lesquels est fixé le WC. Les autres murs sont carrelés de carreaux de faïence, identiques aux carreaux de carrelage qui revêtent le sol des pièces de ce local ;

En outre ce lot n°2 dispose d'une terrasse d'une superficie de **TRENTE HUIT METRES ET DIX NEUF CENTIMETRES CARRES (38.19 m²)**. Le sol de cette terrasse est revêtu de lames de planchers bruts sur plots. Le garde-corps de cette terrasse est constitué d'une structure métallique sur laquelle est tendu un filet souple. Cette terrasse est accessible par les baies vitrées des chambres et du séjour cuisine ;

La totalité des pièces ci-dessus décrites présentent un fond similaire à savoir des murs et plafonds revêtus d'une peinture claire et des sols carrelés de carreaux de carrelage gris clair, à l'exception de ceux des salles d'eau ci-dessus décrits. Les sorties du système thermodynamique sont encastrées dans le sol, devant les baies vitrées et dans le plafond à l'extrémité du séjour cuisine.

XIII) · LOT 4 R-4 (photos n°339 à n°351)

Ce lot est constitué d'un local à usage d'habitation et se situe sur la portion SUD du niveau R-4.

Ledit lot, fermé par une porte sécurisée dépourvue de sa poignée comprend :

- Un dégagement d'une superficie d'**UN METRE ET SOIXANTE TREIZE CENTIMETRES CARRES (1.73 m²)** ;
- Un WC d'une superficie d'**UN METRE ET SOIXANTE DEUX CENTIMETRES CARRES (1.62 m²)** Ce WC est équipé d'un sanitaire en céramique avec chasse d'eau encastrée et d'un lave mains en céramique blanche ;
- Un cellier d'une superficie de **CINQ METRES ET TRENTE ET UN CENTIMETRES CARRES (5.31 m²)** ;
- Un séjour cuisine d'une superficie de **QUARANTE NEUF METRES ET QUATRE VINGT UN CENTIMETRES CARRES (49.81 m²)** Dans la portion cuisine ne sont installés aucun évier ni meubles ni appareils électroménagers.
- Une chambre d'une superficie de **QUATORZE METRES ET SEPT CENTIMETRES CARRES (14.07 m²)** à laquelle est attenante une salle d'eau d'une superficie de **DEUX METRES ET QUATRE VINGT ONZE CENTIMETRES CARRES (2.91 m²)**. Cette salle d'eau est fermée par DEUX (2) portes vitrées translucides et est équipée d'une douche, d'un lavabo ainsi que d'un sèche serviette électrique mural. Son plafond est revêtu d'une peinture claire identique à celle qui revêt les murs sur lesquels est fixé le sèche serviette électrique. Les autres murs sont carrelés de carreaux de faïence, identiques aux carreaux de carrelage qui revêtent le sol des pièces de ce local ;
- Une chambre d'une superficie de **VINGT ET UN METRES ET QUINZE QUATRE CENTIMETRES CARRES (21.15 m²)** à laquelle est attenante une salle d'eau d'une superficie de **TROIS METRES ET SOIXANTE QUINZE CENTIMETRES CARRES (3.75 m²)** Cette salle d'eau est fermée par DEUX (2) portes vitrées translucides et est équipée d'une douche, d'un lavabo ainsi que d'un sèche serviette électrique mural. Son plafond est revêtu d'une peinture claire identique à celle qui revêt les murs sur lesquels est fixé le sèche serviette électrique. Les autres murs sont carrelés de carreaux de faïence, identiques aux carreaux de carrelage qui revêtent le sol des pièces de ce local ;

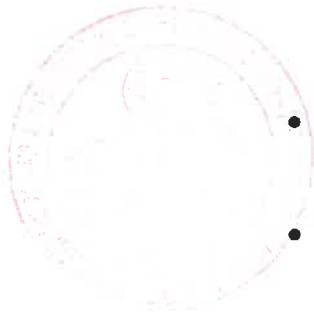

En outre ce lot n°4 dispose d'une terrasse d'une superficie de **TRENTE SIX METRES ET SOIXANTE DIX HUIT CENTIMETRES CARRES (36.78 m²)**. Le sol de cette terrasse est revêtu de lames de planchers bruts sur plots. Le garde-corps de cette terrasse est constitué d'une structure métallique sur laquelle est tendu un filet souple. Cette terrasse est accessible par les baies vitrées des chambres et du séjour cuisine. L'un des vantaux de la baie vitrée de la chambre située à gauche de ce local est manquant ;

La totalité des pièces ci-dessus décrites présentent un fond similaire à savoir des murs et plafonds revêtus d'une peinture claire et des sols carrelés de carreaux de carrelage gris clair, à l'exception de ceux des salles d'eau ci-dessus décrits. Les sorties du système thermodynamique sont encastrées dans le sol, devant les baies vitrées et dans le plafond à l'extrémité du séjour cuisine.

XIV) LES EMPLACEMENTS DE STATIONNEMENTS ET BOXES (photos n°352 à n°368)

Ces emplacements de stationnement numérotés Numéros 66, 67, 70, 71, 78, 79, 80, 81, 82, 83, 84, 85, 86, 87, 90, 91, 94, 97, 98, 99, 100, 101, 102, 103, 104, 105, 106, 107, 108, 109, 117, 118 sont répartis sur DEUX (2) niveaux et disposent d'une sortie sur le Chemin de Covasina, permettant de rejoindre le centre-ville de Porto Vecchio ;

Ces emplacements sont matérialisés et tracés au sol. Cette aire de stationnement comprend des aires couvertes et des boxes. L'ensemble est fermé par une porte mécanisée et munie d'un digicode ainsi que d'une porte pare feu pour accès piéton.

Les emplacements numérotés de 66, 67, 70, 71, 78, 79, 80, 81, 82, 83, 84, 85, 86, 87, 90, 91, 94 se situent sur la partie haute de cette portion de l'immeuble dont s'agit.

L'emplacement numéro 66 est couvert et sa superficie est de **SEIZE METRES ET SOIXANTE CENTIMETRES CARRES (16.60 m²)** ;

L'emplacement n°67 est un box fermé d'une superficie de **SEIZE METRES ET SOIXANTE ET UN CENTIMETRES CARRES (16.61 m²)**. Ce box laisse voir des murs enduits, un plafond brut et un sol sur lequel est appliqué un revêtement plastique adapté à la circulation de véhicule ;

Les autres emplacements de cette partie haute ont une superficie de **DOUZE METRES ET QUARANTE CINQ CENTIMETRES CARRES (12.45 m²)** ;

L'emplacement numéro 94 est une aire dédiée aux personnes à mobilité réduite ;

Pour la partie basse, les emplacements numérotés de 97 à 105 sont couverts et d'une superficie de **DOUZE METRES ET QUARANTE CINQ CENTIMETRES CARRES (12.45 m²)** ;

Les emplacements 108, 109, 117 et 118 sont des boxes fermés par une porte métallique. Ces boxes sont à l'état brut à l'exception de leurs sol revêtus d'une peinture plastique ;

L'ensemble est en état d'usage ;

XV) LES CAVES (photos n°369 à n°375)

Ces caves 43, 44, 45, 46, 47, 48, 49, 50 et 52 sont à l'état brut et inondables. Elles sont mitoyennes des aires de stationnement et boxes ci-dessus décrits

Leur superficie est de :

Lot 43 : DEUX METRES ET DIX CENTIMETRES CARRES (2.10 m²)

Lot 44 : TROIS METRES ET SIX CENTIMETRES CARRES (3.06 m²)

Lot 45 : TROIS METRES ET SEPT CENTIMETRES CARRES (3.07 m²)

Lot 46 : TROIS METRES ET QUINZE CENTIMETRES CARRES (3.15 m²)

Lot 47 : TROIS METRES ET DIX SEPT CENTIMETRES CARRES (3.17 m²)

Lot 48 : TROIS METRES ET VINGT TROIS CENTIMETRES CARRES (3.23 m²)

Lot 49 : TROIS METRES ET VINGT SEPT CENTIMETRES CARRES (3.27m²)

Lot 50 : SIX METRES ET CINQUANTE HUIT CENTIMETRES CARRES (6.58 m²)

Lot 52 : TROIS METRES ET SOIXANTE QUATRE CENTIMETRES CARRES (3.64 m²). ce lot est détaché des autres et se situe à l'opposé ;

Les caves **30, 54, 55 et 56** ne sont pas réalisées

De tout quoi j'ai dressé le présent procès-verbal de description, corroboré par les photos y annexées, pour servir et valoir ce que de droit.

COUT : QUATRE MILLE CINQUANTE QUATRE EUROS ET 20 CTS

DONT TVA à 20 % :417.37 euros





Photo n°1

Procès-verbal de description du 1 er décembre 2022.

Société Anonyme (S.A) CAISSE REGIONALE DE CREDIT AGRICOLE MUTUEL DE LA CORSE/ c

PARCELLE AD n°73 et n°74.

Photo n°2





Photo n°3

Procès-verbal de description du 1 er décembre 2022.

Société Anonyme (S.A) CAISSE REGIONALE DE CREDIT AGRICOLE MUTUEL DE LA CORSE/ c

PARCELLE AD n°73 et n°74.





Photo n°4

Procès-verbal de description du 1 er décembre 2022.

Société Anonyme (S.A) CAISSE REGIONALE DE CREDIT AGRICOLE MUTUEL DE LA CORSE/ c

PARCELLE AD n°73 et n°74.

Photo n°5





Photo n°6

Procès-verbal de description du 1 er décembre 2022.

Société Anonyme (S.A) CAISSE REGIONALE DE CREDIT AGRICOLE MUTUEL DE LA CORSE/ c

PARCELLE AD n°73 et n°74.

Photo n°7





Photo n°8

Procès-verbal de description du 1 er décembre 2022.

Société Anonyme (S.A) CAISSE REGIONALE DE CREDIT AGRICOLE MUTUEL DE LA CORSE/ c

PARCELLE AD n°73 et n°74.

Photo n°9





Photo n°10

Procès-verbal de description du 1 er décembre 2022.

Société Anonyme (S.A) CAISSE REGIONALE DE CREDIT AGRICOLE MUTUEL DE LA CORSE/ c

PARCELLE AD n°73 et n°74.

Photo n°11





Photo n°12

Procès-verbal de description du 1 er décembre 2022.

Société Anonyme (S.A) CAISSE REGIONALE DE CREDIT AGRICOLE MUTUEL DE LA CORSE/ c

PARCELLE AD n°73 et n°74.

Photo n°13





Photo n°14

Procès-verbal de description du 1 er décembre 2022.

Société Anonyme (S.A) CAISSE REGIONALE DE CREDIT AGRICOLE MUTUEL DE LA CORSE/ c

PARCELLE AD n°73 et n°74.





Photo n°15

Procès-verbal de description du 1^{er} décembre 2022.

Société Anonyme (S.A) CAISSE REGIONALE DE CREDIT AGRICOLE MUTUEL DE LA CORSE/ c

PARCELLE AD n°73 et n°74.

Photo n°16





Photo n°17

Procès-verbal de description du 1 er décembre 2022.

Société Anonyme (S.A) CAISSE REGIONALE DE CREDIT AGRICOLE MUTUEL DE LA CORSE/ c

PARCELLE AD n°73 et n°74.

Photo n°18





Photo n°19

Procès-verbal de description du 1 er décembre 2022.

Société Anonyme (S.A) CAISSE REGIONALE DE CREDIT AGRICOLE MUTUEL DE LA CORSE/ c

PARCELLE AD n°73 et n°74.





Photo n°20

Procès-verbal de description du 1^{er} décembre 2022.

Société Anonyme (S.A) CAISSE REGIONALE DE CREDIT AGRICOLE MUTUEL DE LA CORSE/ c
S [REDACTED]

PARCELLE AD n°73 et n°74.





Photo n°21

Procès-verbal de description du 1 er décembre 2022.

Société Anonyme (S.A) CAISSE REGIONALE DE CREDIT AGRICOLE MUTUEL DE LA CORSE/ c

PARCELLE AD n°73 et n°74. Lot n° 25

Photo n°22





Photo n°23

Procès-verbal de description du 1 er décembre 2022.

Société Anonyme (S.A) CAISSE REGIONALE DE CREDIT AGRICOLE MUTUEL DE LA CORSE/ c

PARCELLE AD n°73 et n°74. Lot n° 25

Photo n°24





Photo n°25

Procès-verbal de description du 1 er décembre 2022.

Société Anonyme (S.A) CAISSE REGIONALE DE CREDIT AGRICOLE MUTUEL DE LA CORSE/ c
S [REDACTED]

PARCELLE AD n°73 et n°74. Lot n° 25

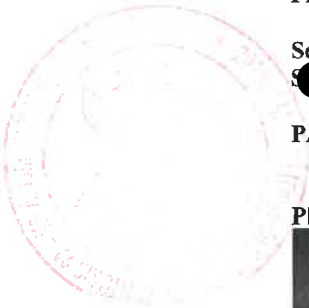

Photo n°26





Photo n°27

Procès-verbal de description du 1 er décembre 2022.

Société Anonyme (S.A) CAISSE REGIONALE DE CREDIT AGRICOLE MUTUEL DE LA CORSE/ c

PARCELLE AD n°73 et n°74. Lot n° 25



Photo n°28





Photo n°29

Procès-verbal de description du 1 er décembre 2022.

Société Anonyme (S.A) CAISSE REGIONALE DE CREDIT AGRICOLE MUTUEL DE LA CORSE/ c
S [REDACTED]

PARCELLE AD n°73 et n°74. Lot n° 25

Photo n°30





Photo n°31

Procès-verbal de description du 1^{er} décembre 2022.

Société Anonyme (S.A) CAISSE REGIONALE DE CREDIT AGRICOLE MUTUEL DE LA CORSE/ c

PARCELLE AD n°73 et n°74. Lot n° 25

Photo n°32





Photo n°33

Procès-verbal de description du 1 er décembre 2022.

Société Anonyme (S.A) CAISSE REGIONALE DE CREDIT AGRICOLE MUTUEL DE LA CORSE/ c

PARCELLE AD n°73 et n°74. Lot n° 25



Photo n°34





Photo n°35

Procès-verbal de description du 1^{er} décembre 2022.

Société Anonyme (S.A) CAISSE REGIONALE DE CREDIT AGRICOLE MUTUEL DE LA CORSE/ c
S [REDACTED]

PARCELLE AD n°73 et n°74. Lot n° 25

Photo n° 36





Photo n°37

Procès-verbal de description du 1 er décembre 2022.

Société Anonyme (S.A) CAISSE REGIONALE DE CREDIT AGRICOLE MUTUEL DE LA CORSE/ c

PARCELLE AD n°73 et n°74. Lot n° 25

Photo n°38





Photo n°39

Procès-verbal de description du 1 er décembre 2022.

Société Anonyme (S.A) CAISSE REGIONALE DE CREDIT AGRICOLE MUTUEL DE LA CORSE/ c

PARCELLE AD n°73 et n°74. Lot n° 25





Photo n°40

Procès-verbal de description du 1 er décembre 2022.

Société Anonyme (S.A) CAISSE REGIONALE DE CREDIT AGRICOLE MUTUEL DE LA CORSE/ c

PARCELLE AD n°73 et n°74. Lot n° 29

Photo n°41





Photo n°42

Procès-verbal de description du 1 er décembre 2022.

Société Anonyme (S.A) CAISSE REGIONALE DE CREDIT AGRICOLE MUTUEL DE LA CORSE/ c

PARCELLE AD n°73 et n°74. Lot n° 29



Photo n°43

Procès-verbal de description du 1 er décembre 2022.

Société Anonyme (S.A) CAISSE REGIONALE DE CREDIT AGRICOLE MUTUEL DE LA CORSE/ c

PARCELLE AD n°73 et n°74. Lot n° 29

Photo n°44





Photo n°45

Procès-verbal de description du 1 er décembre 2022.

Société Anonyme (S.A) CAISSE REGIONALE DE CREDIT AGRICOLE MUTUEL DE LA CORSE/ c

PARCELLE AD n°73 et n°74. Lot n° 29

Photo n°46





Photo n°47

Procès-verbal de description du 1^{er} décembre 2022.

Société Anonyme (S.A) CAISSE REGIONALE DE CREDIT AGRICOLE MUTUEL DE LA CORSE/ c

PARCELLE AD n°73 et n°74. Lot n° 29





Photo n°48

Procès-verbal de description du 1 er décembre 2022.

Société Anonyme (S.A) CAISSE REGIONALE DE CREDIT AGRICOLE MUTUEL DE LA CORSE/ c

PARCELLE AD n°73 et n°74. Lot n° 29

Photo n°49





Photo n°50

Procès-verbal de description du 1 er décembre 2022.

Société Anonyme (S.A) CAISSE REGIONALE DE CREDIT AGRICOLE MUTUEL DE LA CORSE/ c

PARCELLE AD n°73 et n°74. Lot n° 29

Photo n°51





Photo n°52

Procès-verbal de description du 1^{er} décembre 2022.

Société Anonyme (S.A) CAISSE REGIONALE DE CREDIT AGRICOLE MUTUEL DE LA CORSE/ c
S [REDACTED]

PARCELLE AD n°73 et n°74. Lot n° 29





Photo n°53

Procès-verbal de description du 1 er décembre 2022.

Société Anonyme (S.A) CAISSE REGIONALE DE CREDIT AGRICOLE MUTUEL DE LA CORSE/ c

PARCELLE AD n°73 et n°74. Lot n° 29





Photo n°54

Procès-verbal de description du 1 er décembre 2022.

Société Anonyme (S.A) CAISSE REGIONALE DE CREDIT AGRICOLE MUTUEL DE LA CORSE/ c

PARCELLE AD n°73 et n°74. Lot n° 29

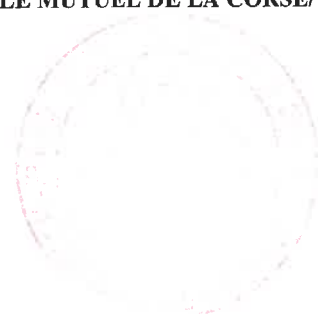



Photo n°55

Procès-verbal de description du 1 er décembre 2022.

Société Anonyme (S.A) CAISSE REGIONALE DE CREDIT AGRICOLE MUTUEL DE LA CORSE/ c

PARCELLE AD n°73 et n°74. Lot n° 29

Photo n°56





Photo n°57

Procès-verbal de description du 1 er décembre 2022.

Société Anonyme (S.A) CAISSE REGIONALE DE CREDIT AGRICOLE MUTUEL DE LA CORSE/ c

PARCELLE AD n°73 et n°74. Lot n° 29

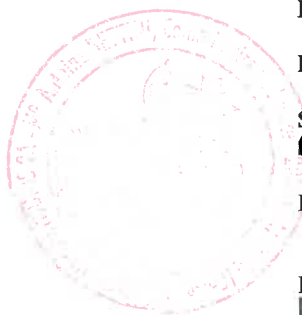

Photo n°58





Photo n°59

Procès-verbal de description du 1 er décembre 2022.

Société Anonyme (S.A) CAISSE REGIONALE DE CREDIT AGRICOLE MUTUEL DE LA CORSE/ c

PARCELLE AD n°73 et n°74. Lot n° 29





Photo n°60

Procès-verbal de description du 1^{er} décembre 2022.

Société Anonyme (S.A) CAISSE REGIONALE DE CREDIT AGRICOLE MUTUEL DE LA CORSE/ c

PARCELLE AD n°73 et n°74. Lot n° 29



Photo n°61





Photo n°62

Procès-verbal de description du 1 er décembre 2022.

Société Anonyme (S.A) CAISSE REGIONALE DE CREDIT AGRICOLE MUTUEL DE LA CORSE/ c

PARCELLE AD n°73 et n°74. Lot n° 29



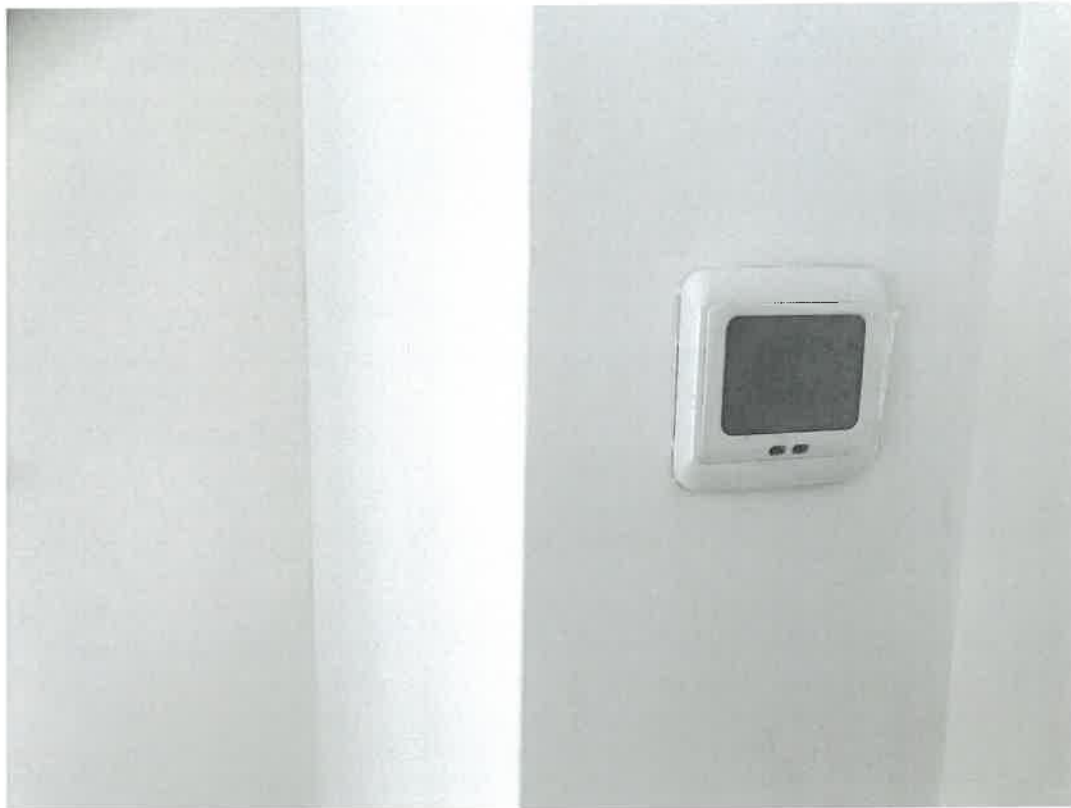

Photo n°63

Procès-verbal de description du 1 er décembre 2022.

Société Anonyme (S.A) CAISSE REGIONALE DE CREDIT AGRICOLE MUTUEL DE LA CORSE/ c

PARCELLE AD n°73 et n°74. Lot n° 29





Photo n°6464

Procès-verbal de description du 1 er décembre 2022.

Société Anonyme (S.A) CAISSE REGIONALE DE CREDIT AGRICOLE MUTUEL DE LA CORSE/ c

PARCELLE AD n°73 et n°74. Lot n° 19

Photo n°65

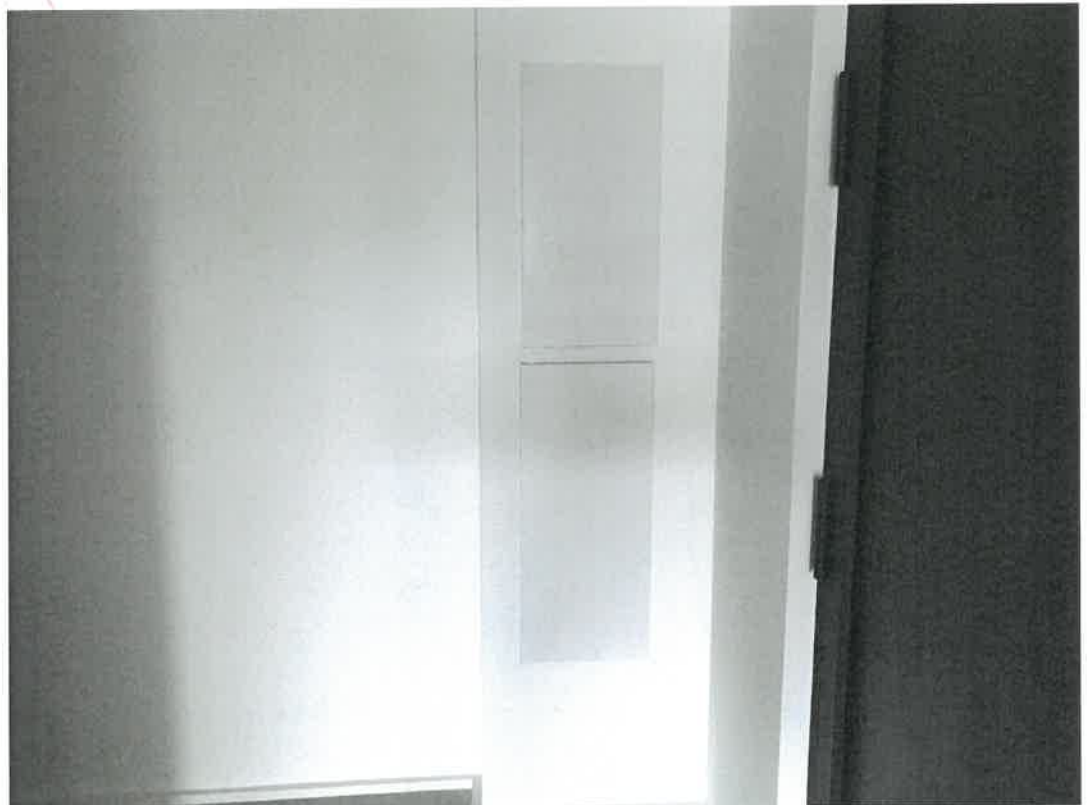
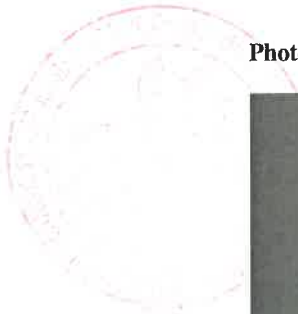



Photo n°66

Procès-verbal de description du 1 er décembre 2022.

Société Anonyme (S.A) CAISSE REGIONALE DE CREDIT AGRICOLE MUTUEL DE LA CORSE/ c

PARCELLE AD n°73 et n°74. Lot n° 19

Photo n°67

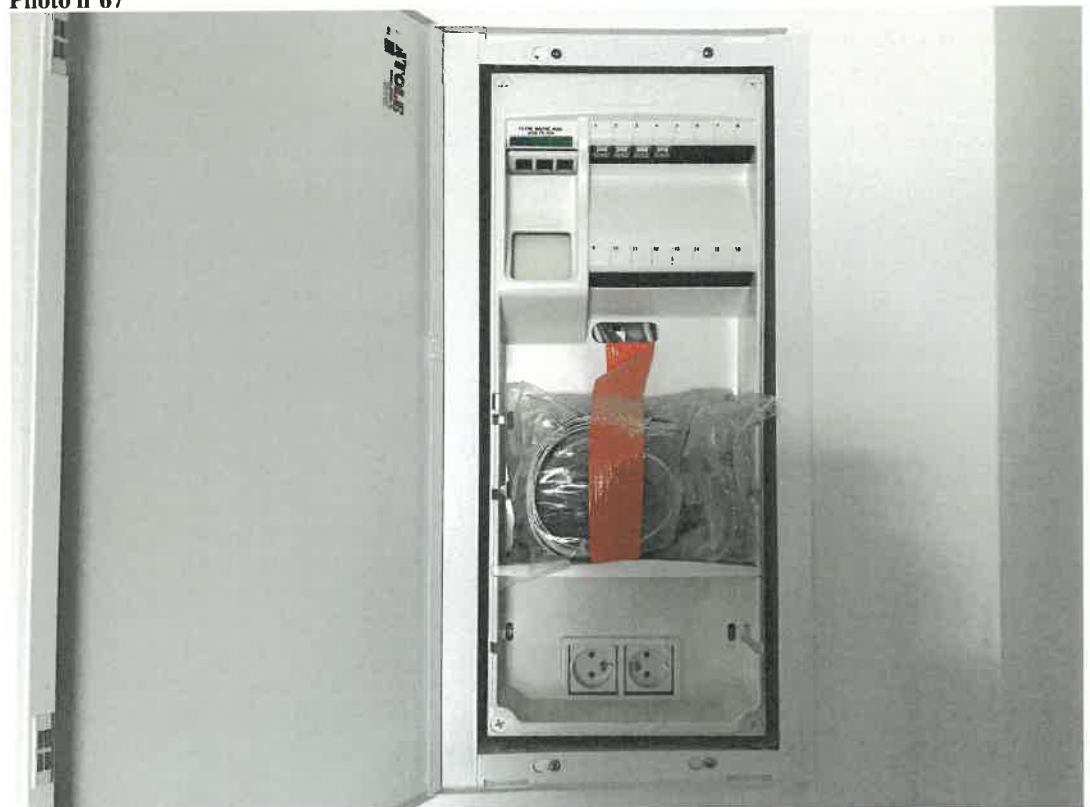



Photo n°68

Procès-verbal de description du 1 er décembre 2022.

Société Anonyme (S.A) CAISSE REGIONALE DE CREDIT AGRICOLE MUTUEL DE LA CORSE/ c

PARCELLE AD n°73 et n°74. Lot n° 19





Photo n°69

Procès-verbal de description du 1 er décembre 2022.

Société Anonyme (S.A) CAISSE REGIONALE DE CREDIT AGRICOLE MUTUEL DE LA CORSE/ c

PARCELLE AD n°73 et n°74. Lot n° 19





Photo n°70

Procès-verbal de description du 1^{er} décembre 2022.

Société Anonyme (S.A) CAISSE REGIONALE DE CREDIT AGRICOLE MUTUEL DE LA CORSE/ c

PARCELLE AD n°73 et n°74. Lot n° 19



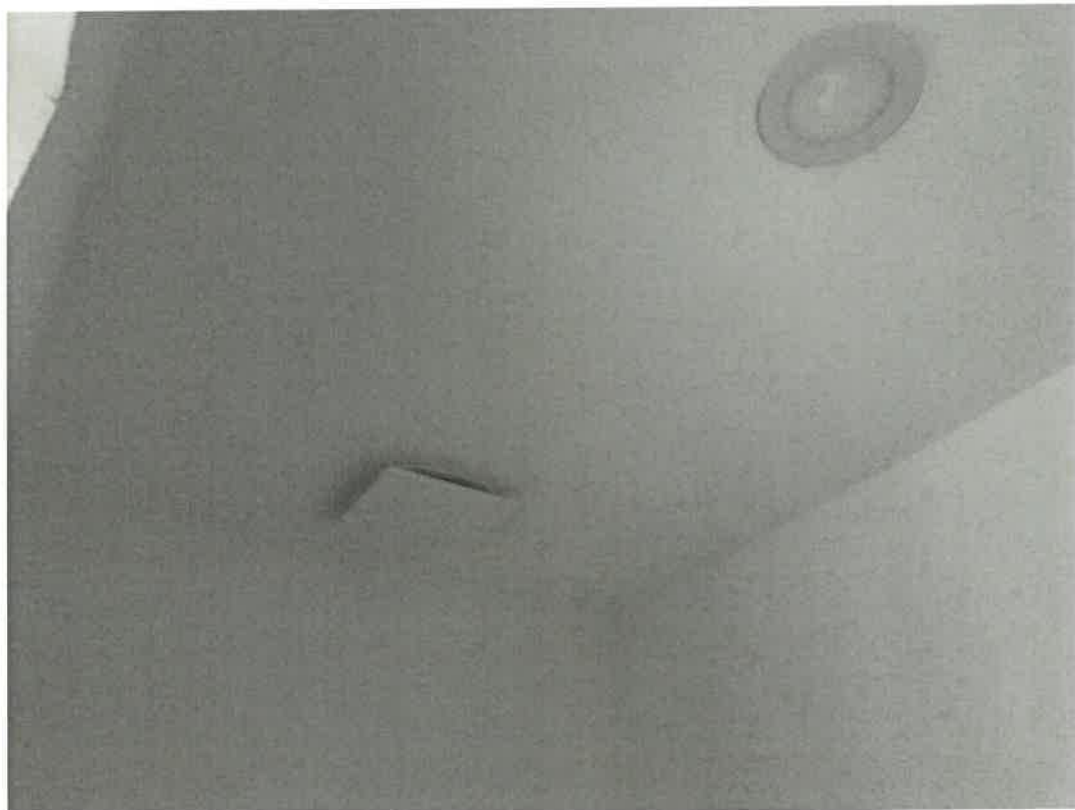

Photo n°71

Procès-verbal de description du 1 er décembre 2022.

Société Anonyme (S.A) CAISSE REGIONALE DE CREDIT AGRICOLE MUTUEL DE LA CORSE/ c

PARCELLE AD n°73 et n°74. Lot n° 19

Photo n°72

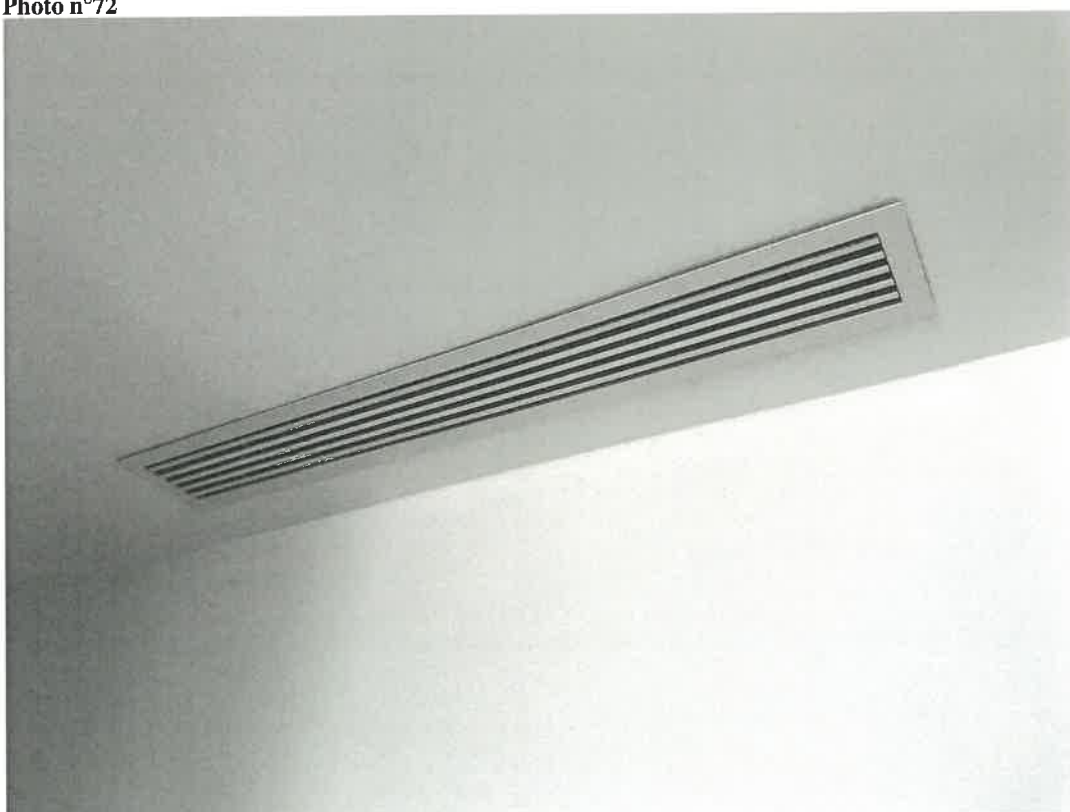



Photo n°73

Procès-verbal de description du 1^{er} décembre 2022.

Société Anonyme (S.A) CAISSE REGIONALE DE CREDIT AGRICOLE MUTUEL DE LA CORSE/ c

PARCELLE AD n°73 et n°74. Lot n° 19

Photo n°74





Photo n°75

Procès-verbal de description du 1^{er} décembre 2022.

Société Anonyme (S.A) CAISSE REGIONALE DE CREDIT AGRICOLE MUTUEL DE LA CORSE/ c

PARCELLE AD n°73 et n°74. Lot n° 19



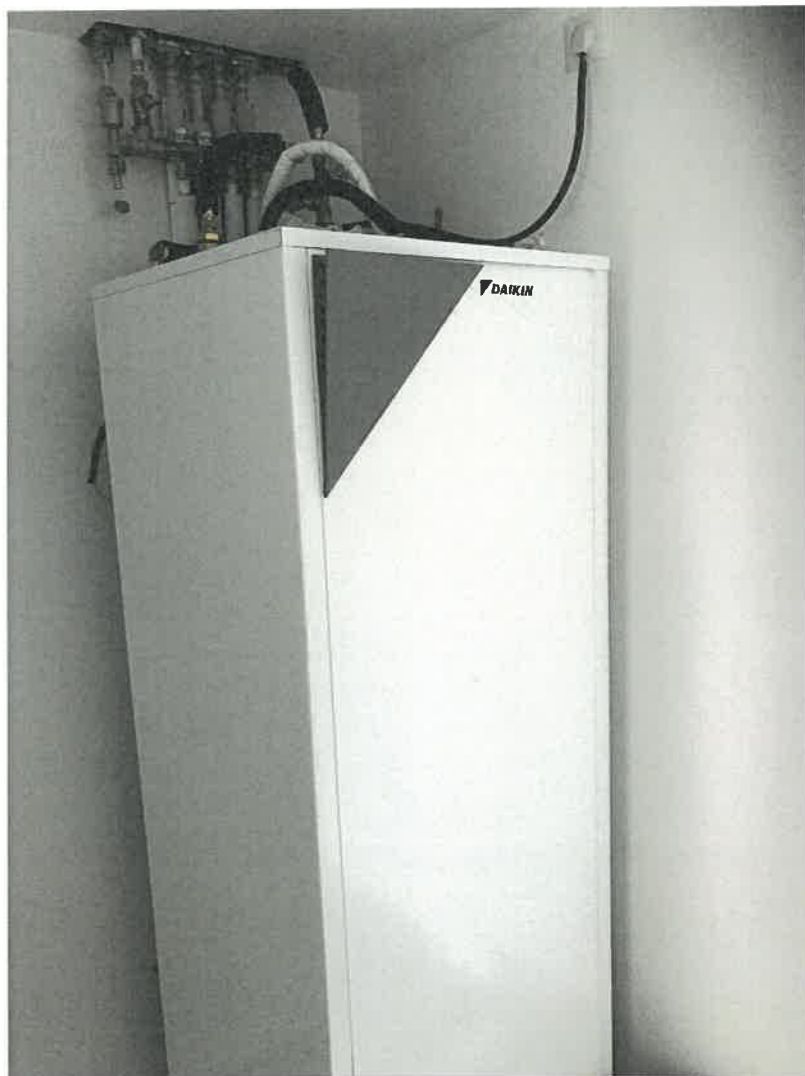

Photo n°76

Procès-verbal de description du 1^{er} décembre 2022.

Société Anonyme (S.A) CAISSE REGIONALE DE CREDIT AGRICOLE MUTUEL DE LA CORSE/ c

PARCELLE AD n°73 et n°74. Lot n° 19





Photo n°77

Procès-verbal de description du 1^{er} décembre 2022.

Société Anonyme (S.A) CAISSE REGIONALE DE CREDIT AGRICOLE MUTUEL DE LA CORSE/ c

PARCELLE AD n°73 et n°74. Lot n° 19

Photo n°78



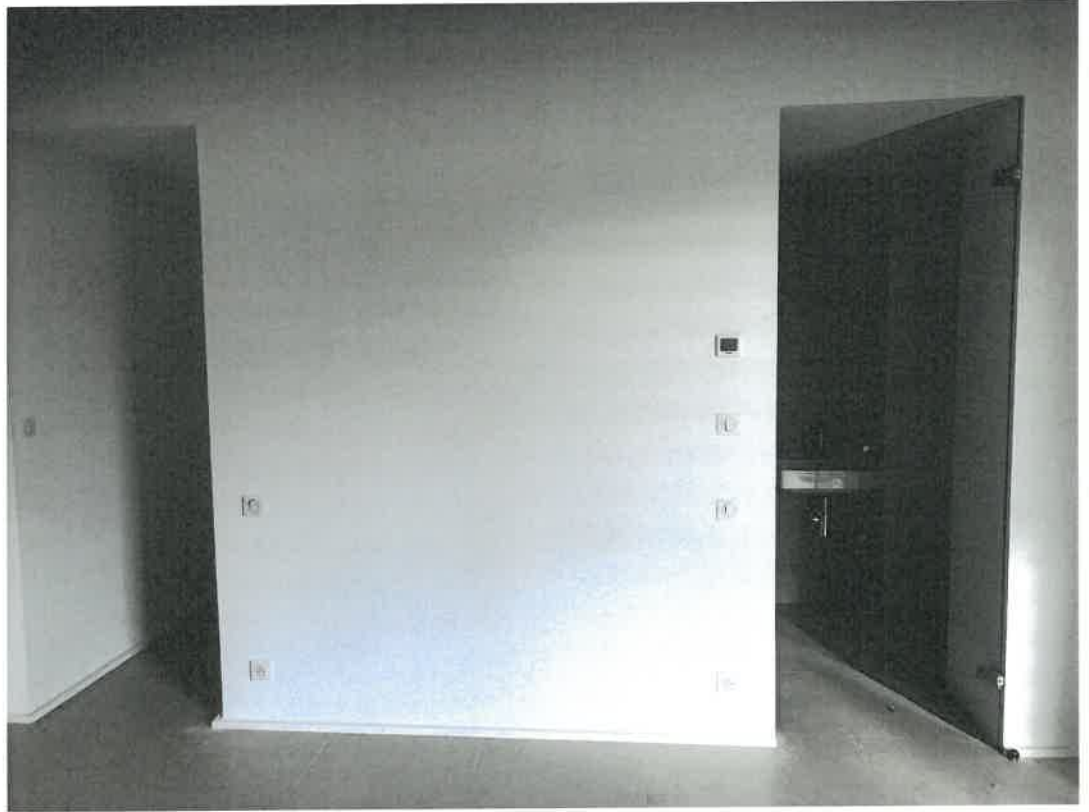

Photo n°79

Procès-verbal de description du 1 er décembre 2022.

Société Anonyme (S.A) CAISSE REGIONALE DE CREDIT AGRICOLE MUTUEL DE LA CORSE/ c

PARCELLE AD n°73 et n°74. Lot n° 19

Photo n°80





Photo n°81

Procès-verbal de description du 1 er décembre 2022.

Société Anonyme (S.A) CAISSE REGIONALE DE CREDIT AGRICOLE MUTUEL DE LA CORSE/ c

PARCELLE AD n°73 et n°74. Lot n° 19





Photo n°82

Procès-verbal de description du 1 er décembre 2022.

Société Anonyme (S.A) CAISSE REGIONALE DE CREDIT AGRICOLE MUTUEL DE LA CORSE/ c

PARCELLE AD n°73 et n°74. Lot n° 19





Photo n°83

Procès-verbal de description du 1 er décembre 2022.

Société Anonyme (S.A) CAISSE REGIONALE DE CREDIT AGRICOLE MUTUEL DE LA CORSE/ c

PARCELLE AD n°73 et n°74. Lot n° 19





Photo n°84

Procès-verbal de description du 1^{er} décembre 2022.

Société Anonyme (S.A) CAISSE REGIONALE DE CREDIT AGRICOLE MUTUEL DE LA CORSE/ c

PARCELLE AD n°73 et n°74. Lot n° 19

Photo n°85





Photo n°86

Procès-verbal de description du 1 er décembre 2022.

Société Anonyme (S.A) CAISSE REGIONALE DE CREDIT AGRICOLE MUTUEL DE LA CORSE/ c

PARCELLE AD n°73 et n°74. Lot n° 19

Photo n°87





Photo n°88

Procès-verbal de description du 1 er décembre 2022.

Société Anonyme (S.A) CAISSE REGIONALE DE CREDIT AGRICOLE MUTUEL DE LA CORSE/ c

PARCELLE AD n°73 et n°74. Lot n° 19





Photo n°89

Procès-verbal de description du 1^{er} décembre 2022.

Société Anonyme (S.A) CAISSE REGIONALE DE CREDIT AGRICOLE MUTUEL DE LA CORSE/ c

PARCELLE AD n°73 et n°74. Lot n° 19





Photo n°90

Procès-verbal de description du 1^{er} décembre 2022.

Société Anonyme (S.A) CAISSE REGIONALE DE CREDIT AGRICOLE MUTUEL DE LA CORSE/ c

PARCELLE AD n°73 et n°74. Lot n° 19





Photo n°91

Procès-verbal de description du 1^{er} décembre 2022.

Société Anonyme (S.A) CAISSE REGIONALE DE CREDIT AGRICOLE MUTUEL DE LA CORSE/ c

PARCELLE AD n°73 et n°74. Lot n° 19

Photo n°92



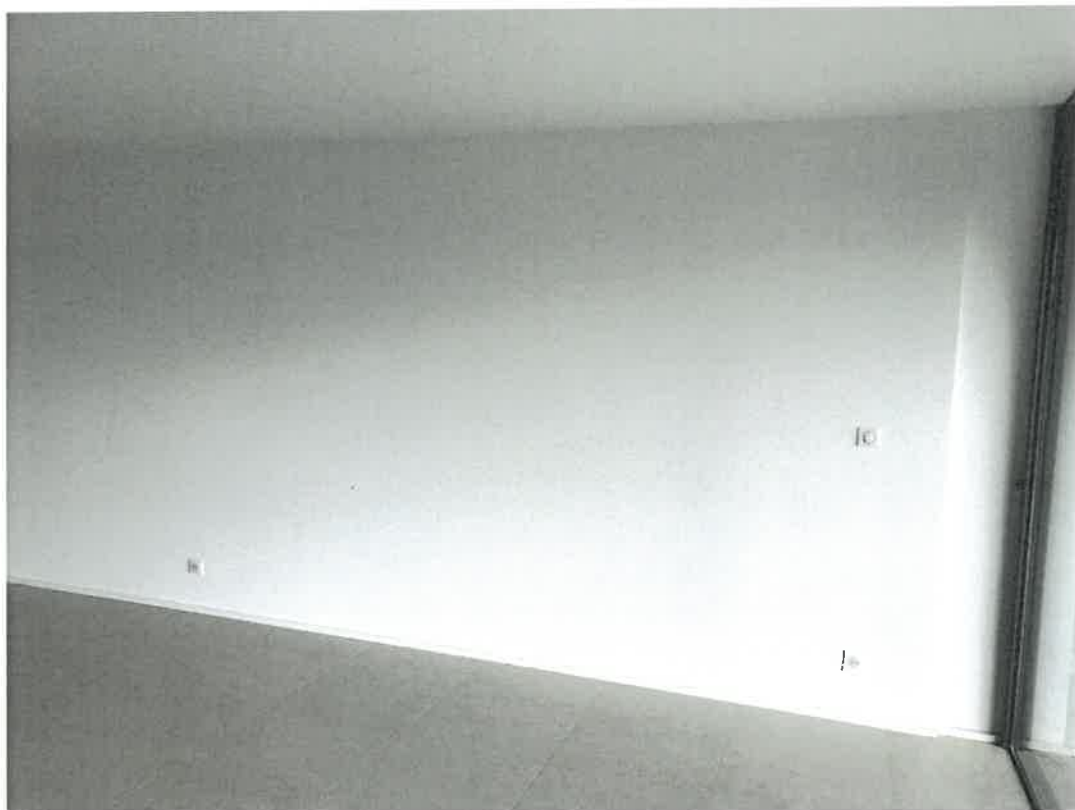

Photo n°93

Procès-verbal de description du 1 er décembre 2022.

Société Anonyme (S.A) CAISSE REGIONALE DE CREDIT AGRICOLE MUTUEL DE LA CORSE/ c

PARCELLE AD n°73 et n°74. Lot n° 19

Photo n°94





Photo n°95

Procès-verbal de description du 1^{er} décembre 2022.

Société Anonyme (S.A) CAISSE REGIONALE DE CREDIT AGRICOLE MUTUEL DE LA CORSE/ c

PARCELLE AD n°73 et n°74. Lot n° 19





Photo n°96

Procès-verbal de description du 1 er décembre 2022.

Société Anonyme (S.A) CAISSE REGIONALE DE CREDIT AGRICOLE MUTUEL DE LA CORSE/ c

PARCELLE AD n°73 et n°74. Lot n° 19

Photo n°97





Photo n°98

Procès-verbal de description du 1^{er} décembre 2022.

Société Anonyme (S.A) CAISSE REGIONALE DE CREDIT AGRICOLE MUTUEL DE LA CORSE/ c

PARCELLE AD n°73 et n°74. Lot n° 19

Photo n°99





Photo n°100

Procès-verbal de description du 1 er décembre 2022.

Société Anonyme (S.A) CAISSE REGIONALE DE CREDIT AGRICOLE MUTUEL DE LA CORSE/ c

PARCELLE AD n°73 et n°74. Lot n° 19

Photo n°101





Photo n°102

Procès-verbal de description du 1^{er} décembre 2022.

Société Anonyme (S.A) CAISSE REGIONALE DE CREDIT AGRICOLE MUTUEL DE LA CORSE/ c

PARCELLE AD n°73 et n°74. Lot n° 19



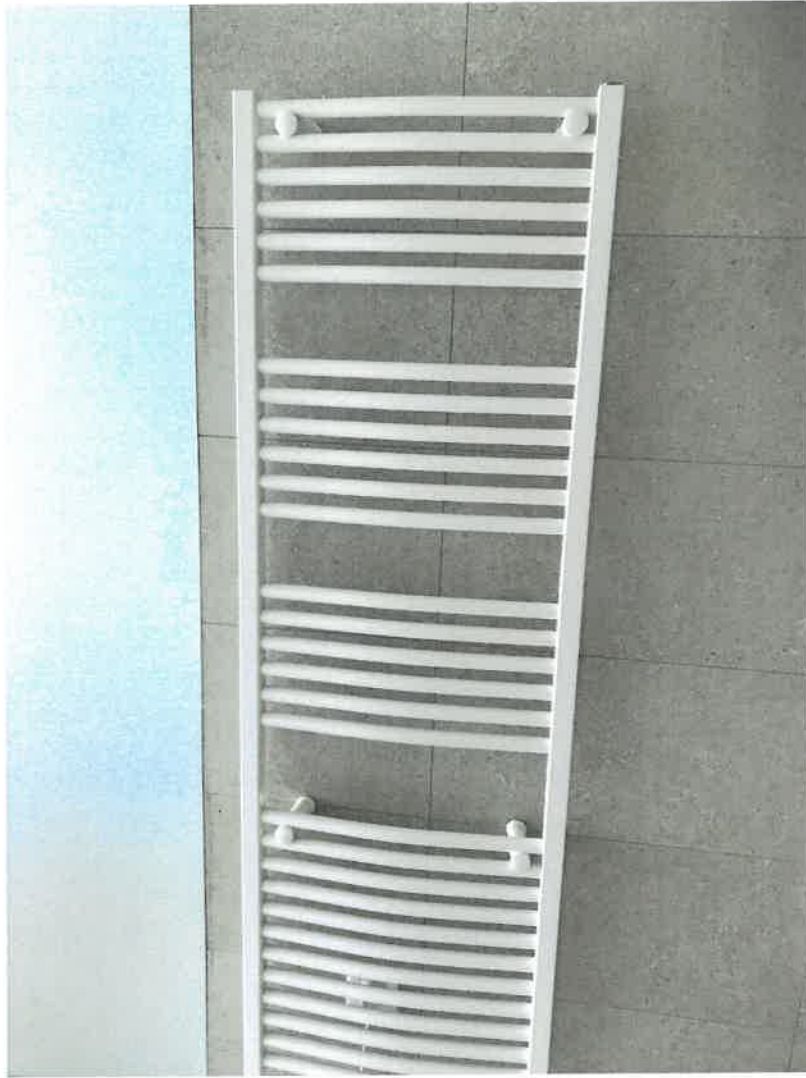

Photo n°103

Procès-verbal de description du 1 er décembre 2022.

Société Anonyme (S.A) CAISSE REGIONALE DE CREDIT AGRICOLE MUTUEL DE LA CORSE/ c

PARCELLE AD n°73 et n°74. Lot n° 19





Photo n°104

Procès-verbal de description du 1 er décembre 2022.

Société Anonyme (S.A) CAISSE REGIONALE DE CREDIT AGRICOLE MUTUEL DE LA CORSE/ c
[REDACTED]

PARCELLE AD n°73 et n°74. Lot n° 19





Photo n°105

Procès-verbal de description du 1 er décembre 2022.

Société Anonyme (S.A) CAISSE REGIONALE DE CREDIT AGRICOLE MUTUEL DE LA CORSE/ c

PARCELLE AD n°73 et n°74. Lot n° 19

Photo n°106





Photo n°107

Procès-verbal de description du 1 er décembre 2022.

Société Anonyme (S.A) CAISSE REGIONALE DE CREDIT AGRICOLE MUTUEL DE LA CORSE/ c

PARCELLE AD n°73 et n°74. Lot n° 19

Photo n°108





Photo n°109

Procès-verbal de description du 1 er décembre 2022.

Société Anonyme (S.A) CAISSE REGIONALE DE CREDIT AGRICOLE MUTUEL DE LA CORSE/ c
S [REDACTED]

PARCELLE AD n°73 et n°74. Lot n° 19

Photo n°110



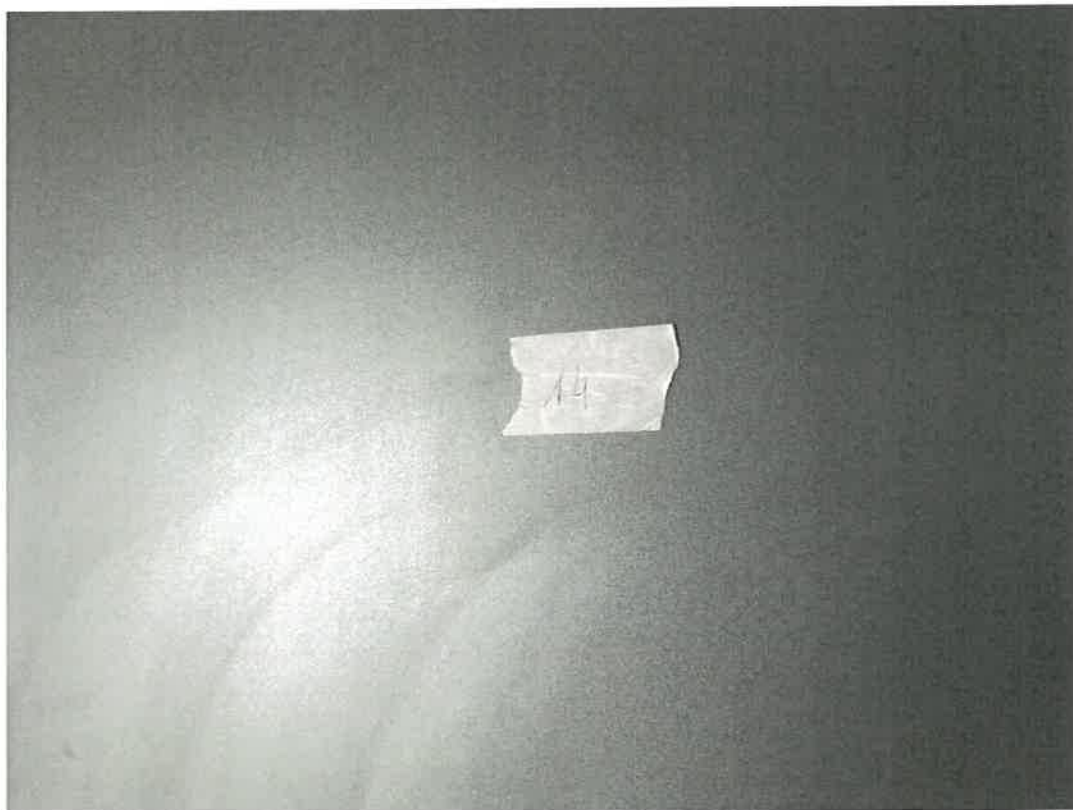

Photo n°111

Procès-verbal de description du 1 er décembre 2022.

Société Anonyme (S.A) CAISSE REGIONALE DE CREDIT AGRICOLE MUTUEL DE LA CORSE/ c

PARCELLE AD n°73 et n°74. Lot n° 14

Photo n°112



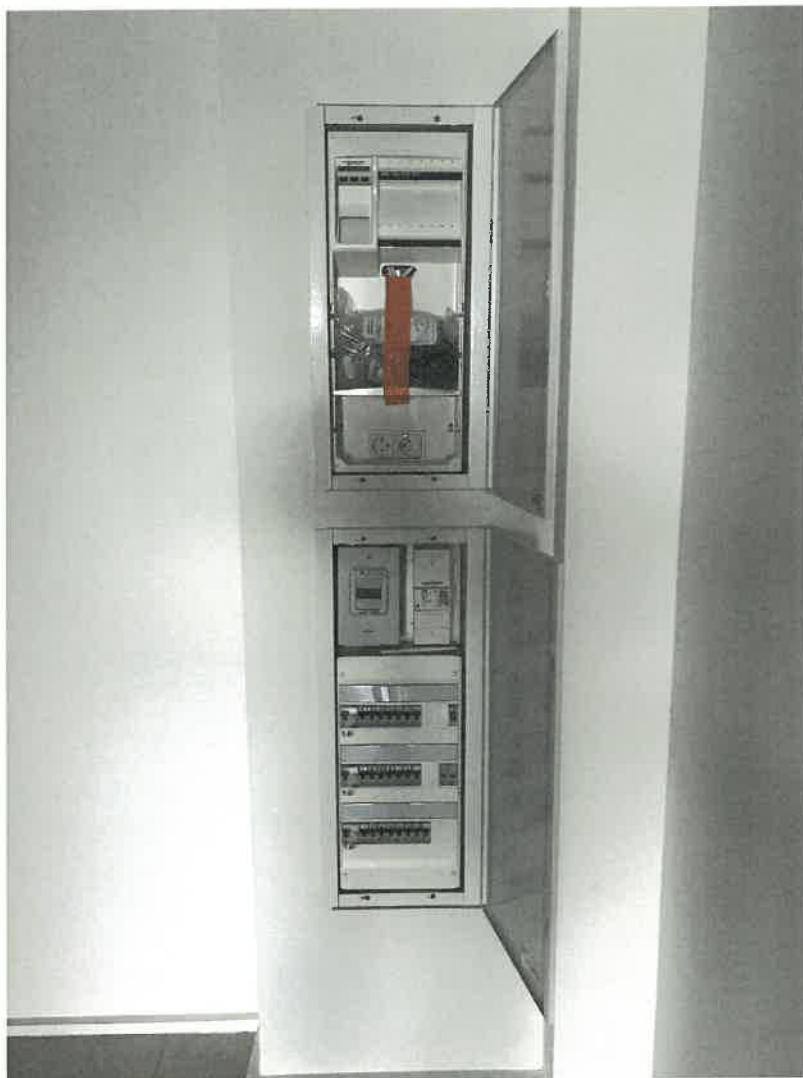

Photo n°113

Procès-verbal de description du 1^{er} décembre 2022.

Société Anonyme (S.A) CAISSE REGIONALE DE CREDIT AGRICOLE MUTUEL DE LA CORSE/ c

PARCELLE AD n°73 et n°74. Lot n° 14





Photo n°114

Procès-verbal de description du 1^{er} décembre 2022.

Société Anonyme (S.A) CAISSE REGIONALE DE CREDIT AGRICOLE MUTUEL DE LA CORSE/ c

██
PARCELLE AD n°73 et n°74. Lot n° 14





Photo n°115

Procès-verbal de description du 1 er décembre 2022.

Société Anonyme (S.A) CAISSE REGIONALE DE CREDIT AGRICOLE MUTUEL DE LA CORSE/ c

PARCELLE AD n°73 et n°74. Lot n° 14

Photo n°116





Photo n°117

Procès-verbal de description du 1^{er} décembre 2022.

Société Anonyme (S.A) CAISSE REGIONALE DE CREDIT AGRICOLE MUTUEL DE LA CORSE/ c

PARCELLE AD n°73 et n°74. Lot n° 14

Photo n°118





Photo n°119

Procès-verbal de description du 1^{er} décembre 2022.

Société Anonyme (S.A) CAISSE REGIONALE DE CREDIT AGRICOLE MUTUEL DE LA CORSE/ c

PARCELLE AD n°73 et n°74. Lot n° 14





Photo n°120

Procès-verbal de description du 1^{er} décembre 2022.

Société Anonyme (S.A) CAISSE REGIONALE DE CREDIT AGRICOLE MUTUEL DE LA CORSE/ c

PARCELLE AD n°73 et n°74. Lot n° 14





Photo n°121

Procès-verbal de description du 1 er décembre 2022.

Société Anonyme (S.A) CAISSE REGIONALE DE CREDIT AGRICOLE MUTUEL DE LA CORSE/ c

PARCELLE AD n°73 et n°74. Lot n° 14





Photo n°122

Procès-verbal de description du 1 er décembre 2022.

Société Anonyme (S.A) CAISSE REGIONALE DE CREDIT AGRICOLE MUTUEL DE LA CORSE/ c

PARCELLE AD n°73 et n°74. Lot n° 14





Photo n°123

Procès-verbal de description du 1 er décembre 2022.

Société Anonyme (S.A) CAISSE REGIONALE DE CREDIT AGRICOLE MUTUEL DE LA CORSE/ c

PARCELLE AD n°73 et n°74. Lot n° 14





Photo n°124

Procès-verbal de description du 1^{er} décembre 2022.

Société Anonyme (S.A) CAISSE REGIONALE DE CREDIT AGRICOLE MUTUEL DE LA CORSE/ c

PARCELLE AD n°73 et n°74. Lot n° 14

Photo n°125





Photo n°126

Procès-verbal de description du 1 er décembre 2022.

Société Anonyme (S.A) CAISSE REGIONALE DE CREDIT AGRICOLE MUTUEL DE LA CORSE/ c

PARCELLE AD n°73 et n°74. Lot n° 14



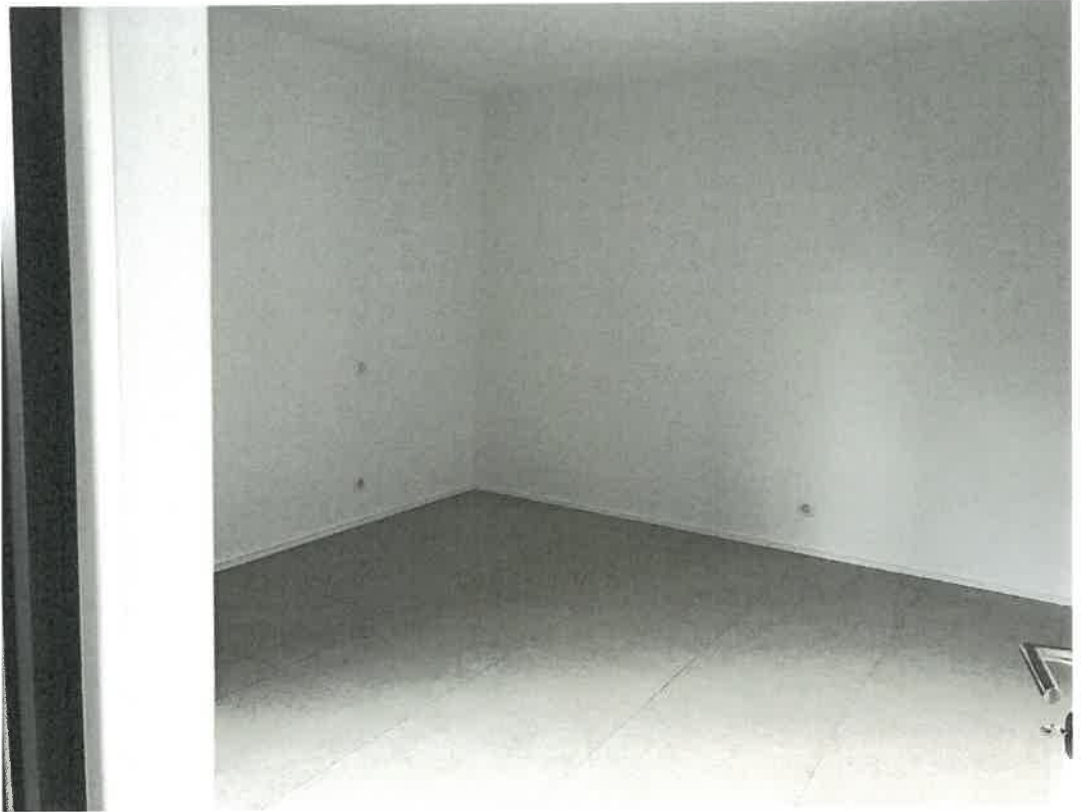

Photo n°127

Procès-verbal de description du 1 er décembre 2022.

Société Anonyme (S.A) CAISSE REGIONALE DE CREDIT AGRICOLE MUTUEL DE LA CORSE/ c

PARCELLE AD n°73 et n°74. Lot n° 14

Photo n°128



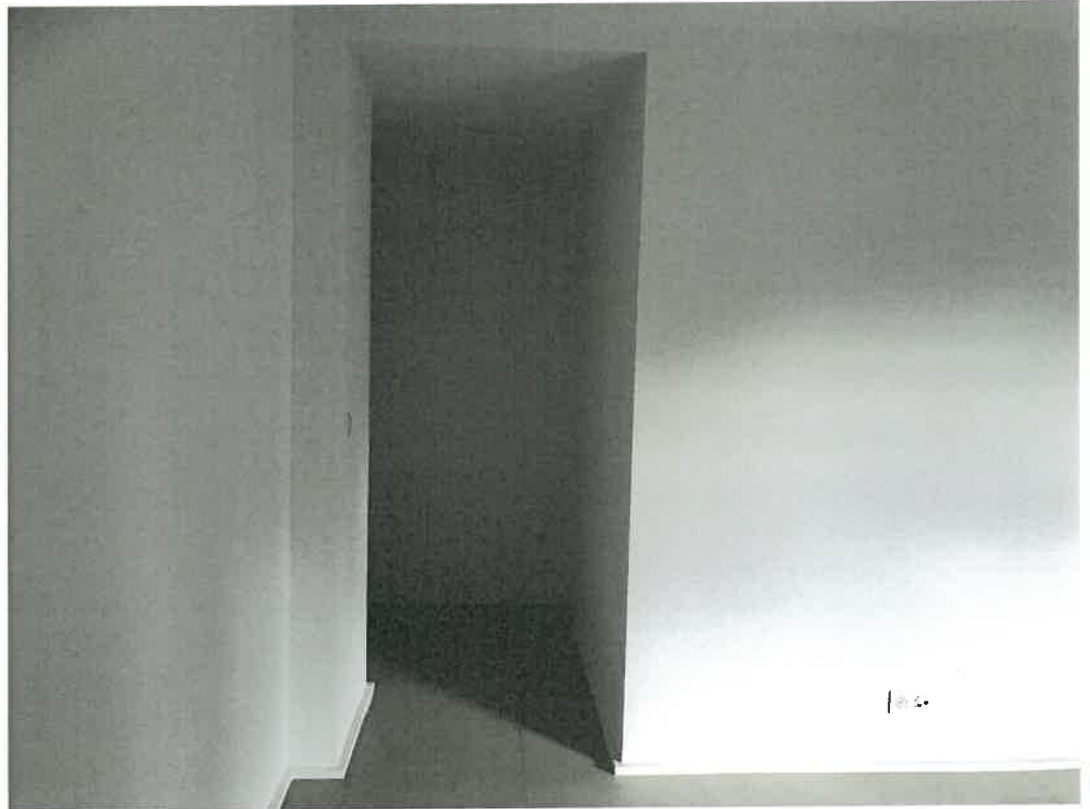

Photo n°129

Procès-verbal de description du 1^{er} décembre 2022.

Société Anonyme (S.A) CAISSE REGIONALE DE CREDIT AGRICOLE MUTUEL DE LA CORSE/ c

PARCELLE AD n°73 et n°74. Lot n° 14

Photo n°130





Photo n°131

Procès-verbal de description du 1^{er} décembre 2022.

Société Anonyme (S.A) CAISSE REGIONALE DE CREDIT AGRICOLE MUTUEL DE LA CORSE/ c

PARCELLE AD n°73 et n°74. Lot n° 14





Photo n°132

Procès-verbal de description du 1^{er} décembre 2022.

Société Anonyme (S.A) CAISSE REGIONALE DE CREDIT AGRICOLE MUTUEL DE LA CORSE/ c

PARCELLE AD n°73 et n°74. Lot n° 14





Photo n°133

Procès-verbal de description du 1^{er} décembre 2022.

Société Anonyme (S.A) CAISSE REGIONALE DE CREDIT AGRICOLE MUTUEL DE LA CORSE/ c

PARCELLE AD n°73 et n°74. Lot n° 14





Photo n°134

Procès-verbal de description du 1^{er} décembre 2022.

Société Anonyme (S.A) CAISSE REGIONALE DE CREDIT AGRICOLE MUTUEL DE LA CORSE/ c

PARCELLE AD n°73 et n°74. Lot n° 14





Photo n°135

Procès-verbal de description du 1^{er} décembre 2022.

Société Anonyme (S.A) CAISSE REGIONALE DE CREDIT AGRICOLE MUTUEL DE LA CORSE/ c

PARCELLE AD n°73 et n°74. Lot n° 14

Photo n°136

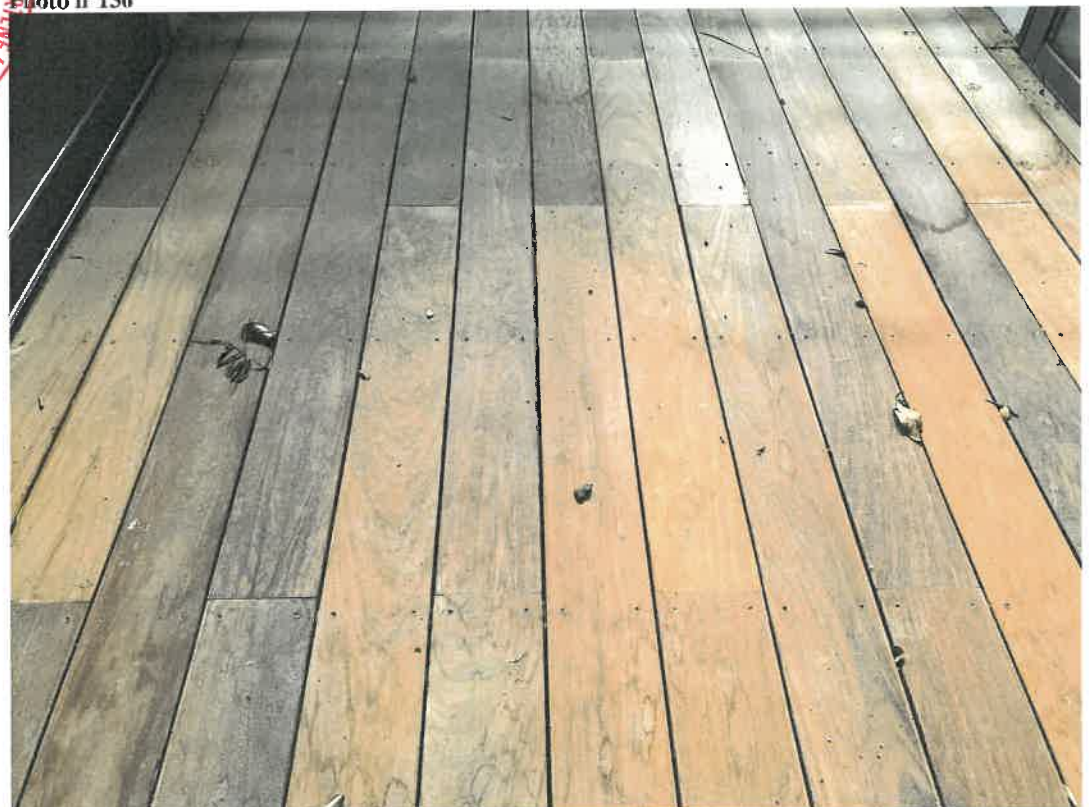



Photo n°137

Procès-verbal de description du 1^{er} décembre 2022.

Société Anonyme (S.A) CAISSE REGIONALE DE CREDIT AGRICOLE MUTUEL DE LA CORSE/ c

PARCELLE AD n°73 et n°74. Lot n° 14





Photo n°138

Procès-verbal de description du 1 er décembre 2022.

Société Anonyme (S.A) CAISSE REGIONALE DE CREDIT AGRICOLE MUTUEL DE LA CORSE/ c

PARCELLE AD n°73 et n°74. Lot n° 14





Photo n°139

Procès-verbal de description du 1 er décembre 2022.

Société Anonyme (S.A) CAISSE REGIONALE DE CREDIT AGRICOLE MUTUEL DE LA CORSE/ c
So

PARCELLE AD n°73 et n°74. Lot n° 14





Photo n°140

Procès-verbal de description du 1 er décembre 2022.

Société Anonyme (S.A) CAISSE REGIONALE DE CREDIT AGRICOLE MUTUEL DE LA CORSE/ c

PARCELLE AD n°73 et n°74. Lot n° 14





Photo n°141

Procès-verbal de description du 1^{er} décembre 2022.

Société Anonyme (S.A) CAISSE REGIONALE DE CREDIT AGRICOLE MUTUEL DE LA CORSE/ c

PARCELLE AD n°73 et n°74. Lot n° 14





Photo n°142

Procès-verbal de description du 1 er décembre 2022.

Société Anonyme (S.A) CAISSE REGIONALE DE CREDIT AGRICOLE MUTUEL DE LA CORSE/ c

PARCELLE AD n°73 et n°74. Lot n° 14



Photo n°143





Photo n°144

Procès-verbal de description du 1^{er} décembre 2022.

Société Anonyme (S.A) CAISSE REGIONALE DE CREDIT AGRICOLE MUTUEL DE LA CORSE/ c

PARCELLE AD n°73 et n°74. Lot n° 14





Photo n°145

Procès-verbal de description du 1 er décembre 2022.

Société Anonyme (S.A) CAISSE REGIONALE DE CREDIT AGRICOLE MUTUEL DE LA CORSE/ c

PARCELLE AD n°73 et n°74. Lot n° 14





Photo n°146

Procès-verbal de description du 1 er décembre 2022.

Société Anonyme (S.A) CAISSE REGIONALE DE CREDIT AGRICOLE MUTUEL DE LA CORSE/ c

PARCELLE AD n°73 et n°74. Lot n° 14

Photo n°147

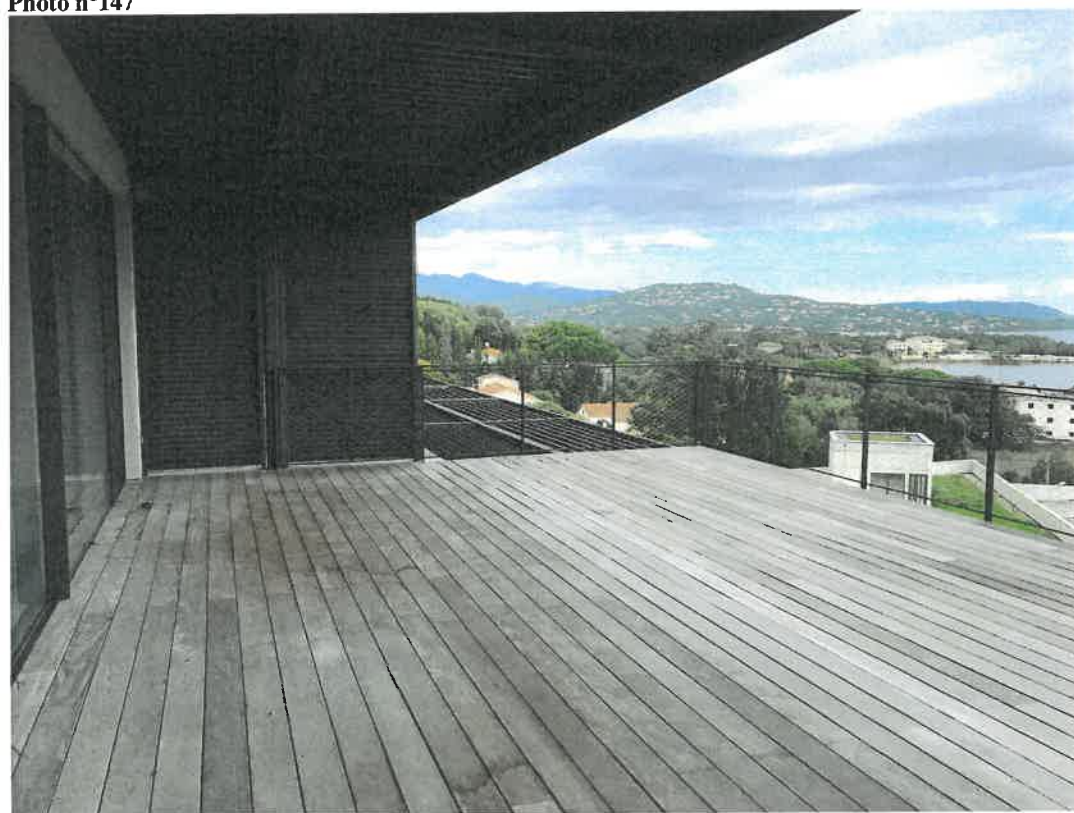

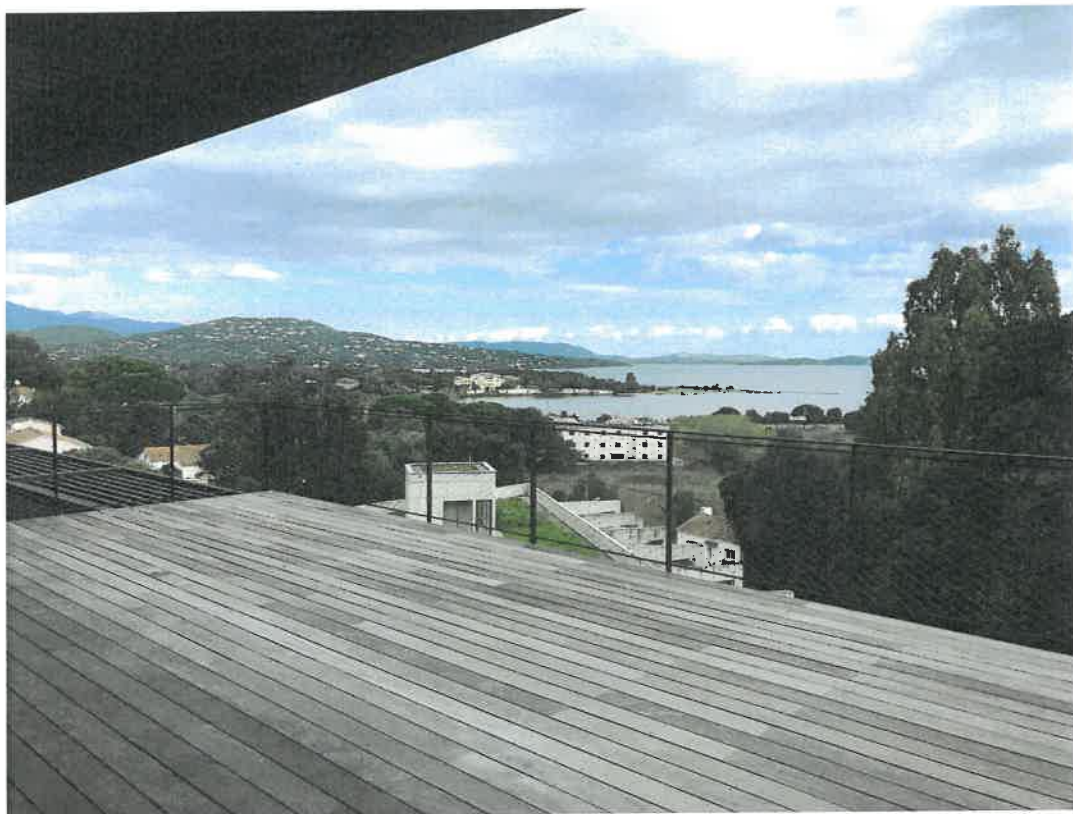

Photo n°148

Procès-verbal de description du 1^{er} décembre 2022.

Société Anonyme (S.A) CAISSE REGIONALE DE CREDIT AGRICOLE MUTUEL DE LA CORSE/ c

PARCELLE AD n°73 et n°74. Lot n° 14

Photo n°149





Photo n°150

Procès-verbal de description du 1 er décembre 2022.

Société Anonyme (S.A) CAISSE REGIONALE DE CREDIT AGRICOLE MUTUEL DE LA CORSE/ c

PARCELLE AD n°73 et n°74. Lot n° 14





Photo n°151

Procès-verbal de description du 1 er décembre 2022.

Société Anonyme (S.A) CAISSE REGIONALE DE CREDIT AGRICOLE MUTUEL DE LA CORSE/ c

PARCELLE AD n°73 et n°74. Lot n° 13





Photo n°152

Procès-verbal de description du 1^{er} décembre 2022.

Société Anonyme (S.A) CAISSE REGIONALE DE CREDIT AGRICOLE MUTUEL DE LA CORSE/ c

PARCELLE AD n°73 et n°74. Lot n° 13





Photo n°153

Procès-verbal de description du 1 er décembre 2022.

Société Anonyme (S.A) CAISSE REGIONALE DE CREDIT AGRICOLE MUTUEL DE LA CORSE/ c

PARCELLE AD n°73 et n°74. Lot n° 13





Photo n°154

Procès-verbal de description du 1^{er} décembre 2022.

Société (S.A) CAISSE REGIONALE DE CREDIT AGRICOLE MUTUEL DE LA CORSE/ c

PARCELLE AD n°73 et n°74. Lot n° 13





Photo n°155

Procès-verbal de description du 1^{er} décembre 2022.

Société Anonyme (S.A) CAISSE REGIONALE DE CREDIT AGRICOLE MUTUEL DE LA CORSE/ c

PARCELLE AD n°73 et n°74. Lot n° 13





Photo n°156

Procès-verbal de description du 1^{er} décembre 2022.

Société Anonyme (S.A) CAISSE REGIONALE DE CREDIT AGRICOLE MUTUEL DE LA CORSE/ c

PARCELLE AD n°73 et n°74. Lot n° 13



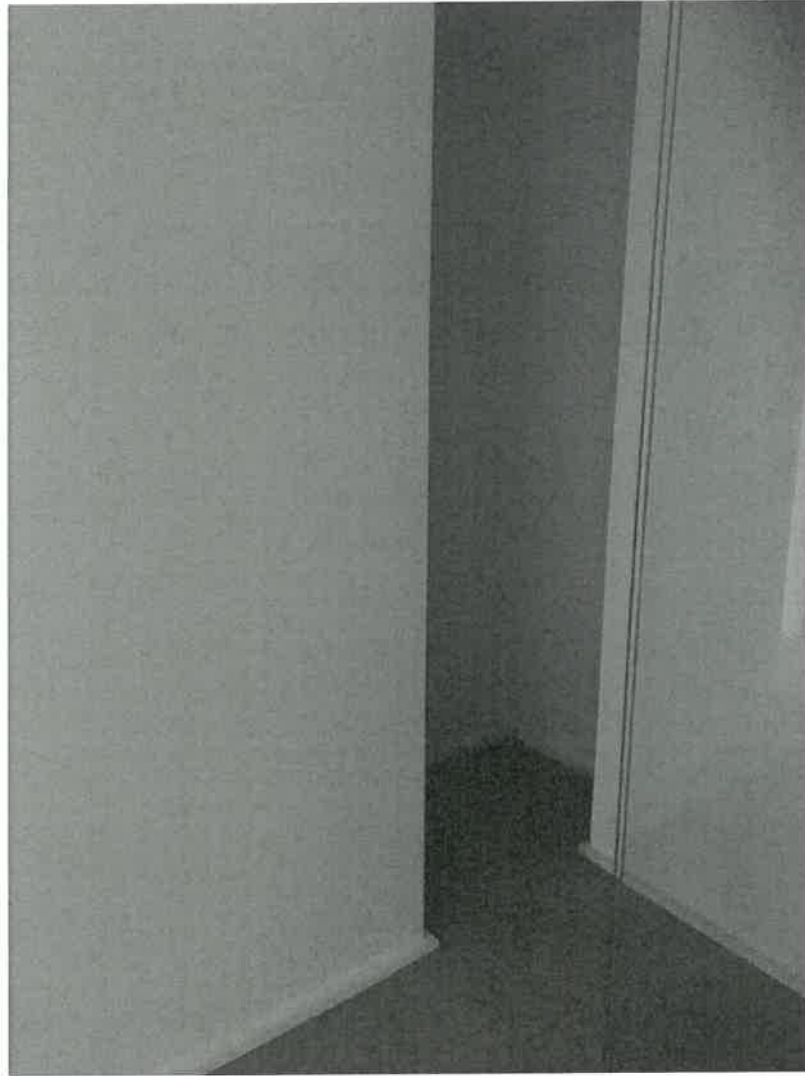

Photo n°157

Procès-verbal de description du 1 er décembre 2022.

Société Anonyme (S.A) CAISSE REGIONALE DE CREDIT AGRICOLE MUTUEL DE LA CORSE/ c

PARCELLE AD n°73 et n°74. Lot n° 13





Photo n°158

Procès-verbal de description du 1 er décembre 2022.

Société Anonyme (S.A) CAISSE REGIONALE DE CREDIT AGRICOLE MUTUEL DE LA CORSE/ c

PARCELLE AD n°73 et n°74. Lot n° 13

Photo n°159

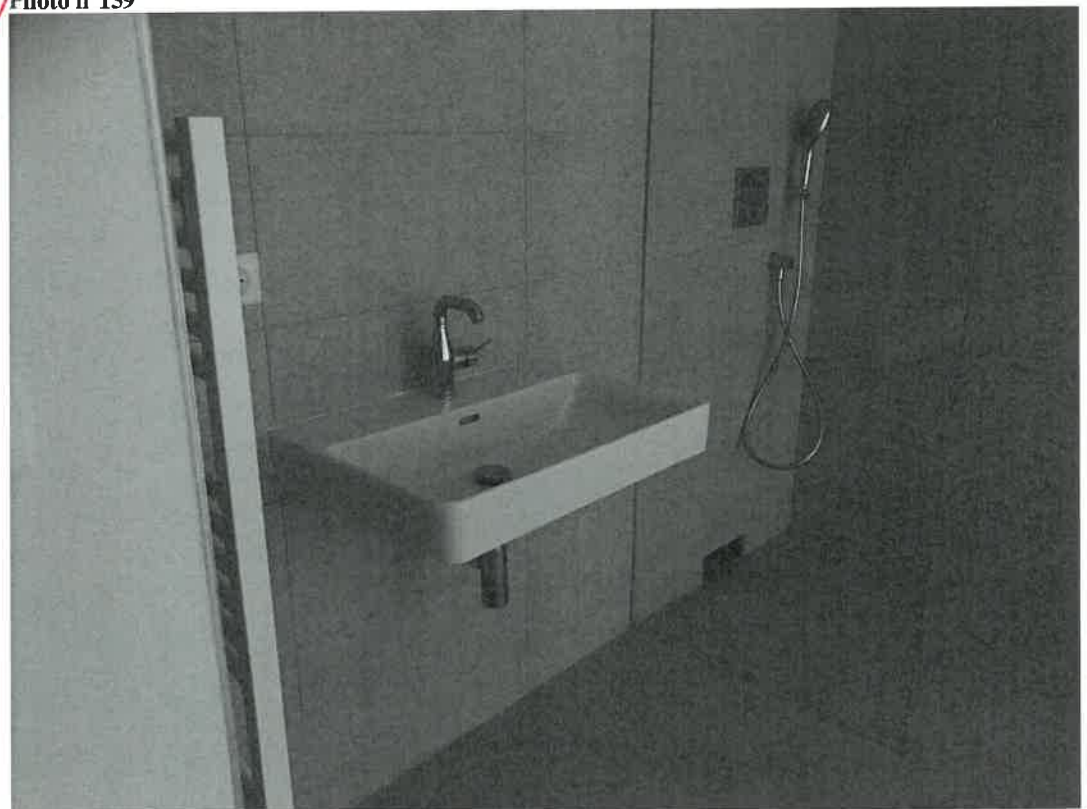

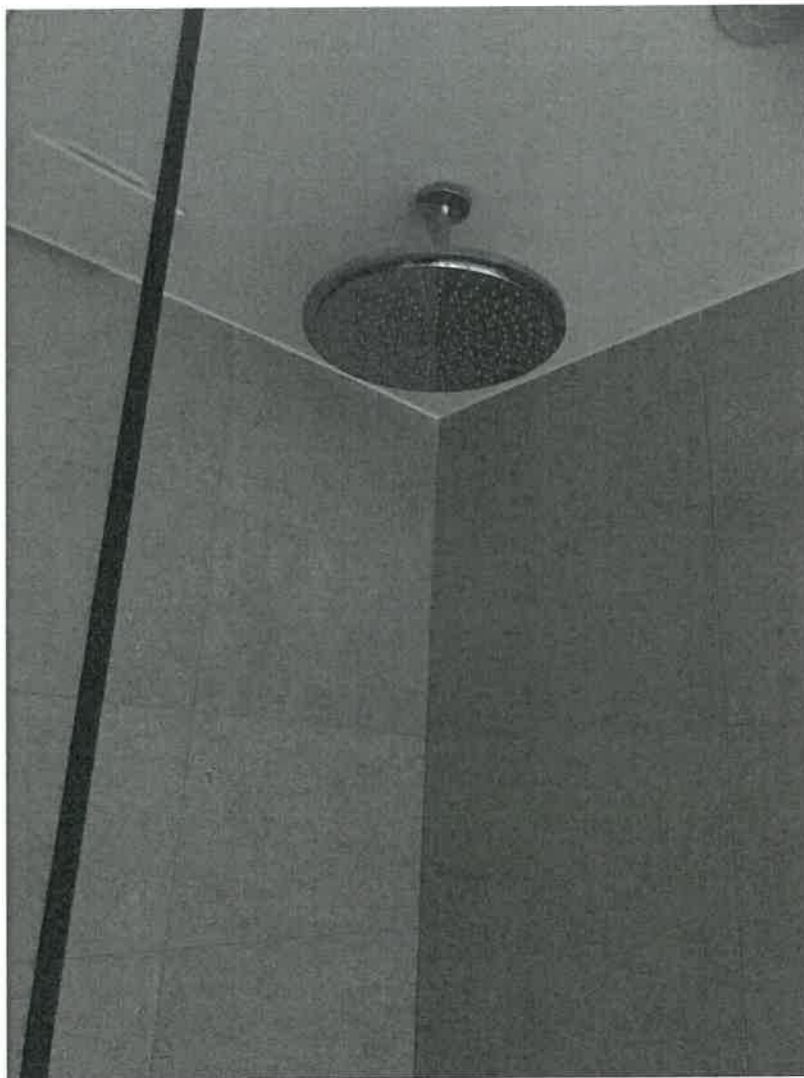

Photo n°160

Procès-verbal de description du 1^{er} décembre 2022.

Société Anonyme (S.A) CAISSE REGIONALE DE CREDIT AGRICOLE MUTUEL DE LA CORSE/ c

PARCELLE AD n°73 et n°74. Lot n° 13



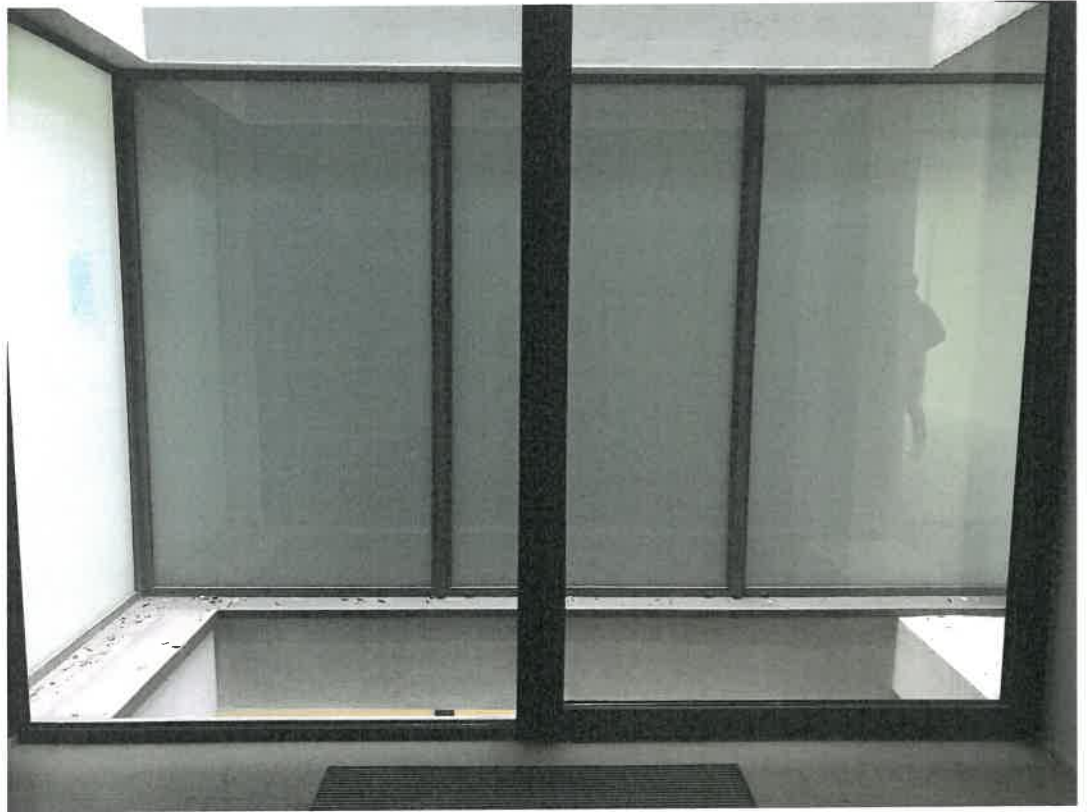

Photo n°161

Procès-verbal de description du 1^{er} décembre 2022.

Société Anonyme (S.A) CAISSE REGIONALE DE CREDIT AGRICOLE MUTUEL DE LA CORSE/ c

PARCELLE AD n°73 et n°74. Lot n° 13

Photo n°162





Photo n°163

Procès-verbal de description du 1^{er} décembre 2022.

Société Anonyme (S.A) CAISSE REGIONALE DE CREDIT AGRICOLE MUTUEL DE LA CORSE/ c

PARCELLE AD n°73 et n°74. Lot n° 13



Photo n°164





Photo n°165

Procès-verbal de description du 1^{er} décembre 2022.

Société Anonyme (S.A) CAISSE REGIONALE DE CREDIT AGRICOLE MUTUEL DE LA CORSE/ c

PARCELLE AD n°73 et n°74. Lot n° 13

Photo n°166





Photo n°167

Procès-verbal de description du 1^{er} décembre 2022.

Société Anonyme (S.A) CAISSE REGIONALE DE CREDIT AGRICOLE MUTUEL DE LA CORSE/ c

PARCELLE AD n°73 et n°74. Lot n° 13





Photo n°168

Procès-verbal de description du 1^{er} décembre 2022.

Société Anonyme (S.A) CAISSE REGIONALE DE CREDIT AGRICOLE MUTUEL DE LA CORSE/ c

PARCELLE AD n°73 et n°74. Lot n° 13





Photo n°169

Procès-verbal de description du 1^{er} décembre 2022.

Société Anonyme (S.A) CAISSE REGIONALE DE CREDIT AGRICOLE MUTUEL DE LA CORSE/ c

PARCELLE AD n°73 et n°74. Lot n° 13

Photo n°170





Photo n°171

Procès-verbal de description du 1 er décembre 2022.

Société Anonyme (S.A) CAISSE REGIONALE DE CREDIT AGRICOLE MUTUEL DE LA CORSE/ c

PARCELLE AD n°73 et n°74. Lot n° 13





Photo n°172

Procès-verbal de description du 1^{er} décembre 2022.

Société Anonyme (S.A) CAISSE REGIONALE DE CREDIT AGRICOLE MUTUEL DE LA CORSE/ c

PARCELLE AD n°73 et n°74. Lot n° 13

Photo n°173





Photo n°174

Procès-verbal de description du 1 er décembre 2022.

Société Anonyme (S.A) CAISSE REGIONALE DE CREDIT AGRICOLE MUTUEL DE LA CORSE/ c

PARCELLE AD n°73 et n°74. Lot n° 9

Photo n°175



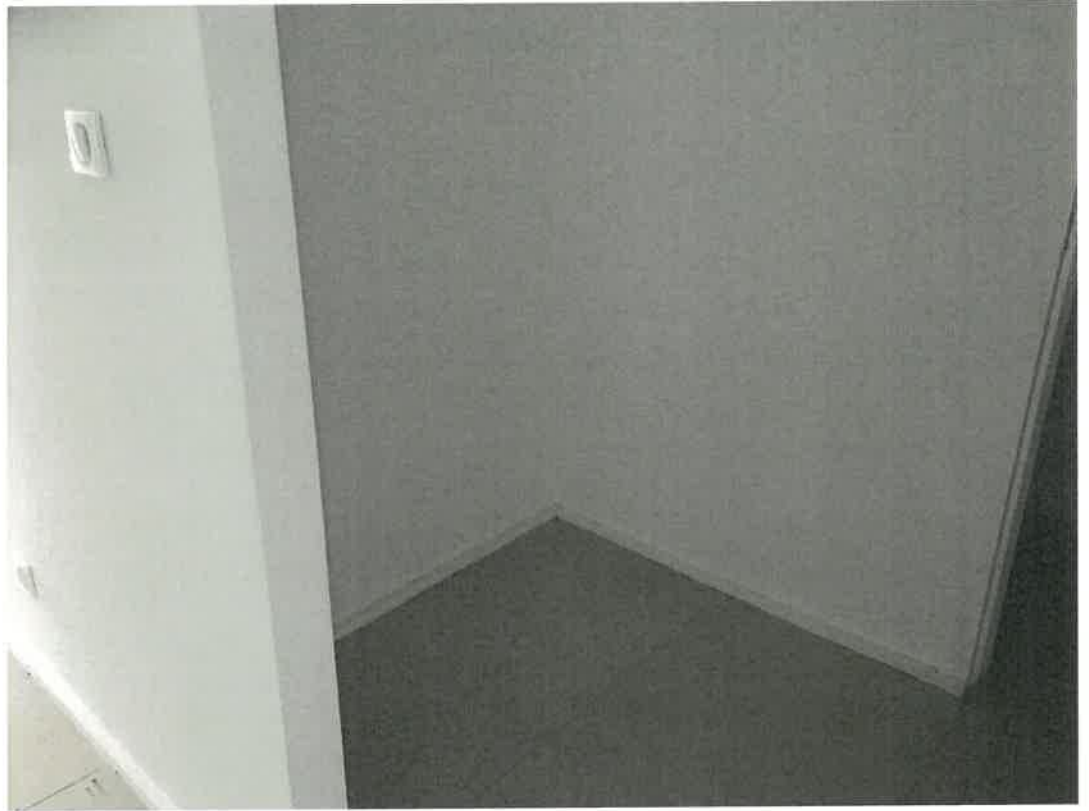

Photo n°176

Procès-verbal de description du 1 er décembre 2022.

Société Anonyme (S.A) CAISSE REGIONALE DE CREDIT AGRICOLE MUTUEL DE LA CORSE/ c

PARCELLE AD n°73 et n°74. Lot n° 9





Photo n°177

Procès-verbal de description du 1 er décembre 2022.

Société Anonyme (S.A) CAISSE REGIONALE DE CREDIT AGRICOLE MUTUEL DE LA CORSE/ c

PARCELLE AD n°73 et n°74. Lot n° 9





Photo n°178

Procès-verbal de description du 1 er décembre 2022.

Société Anonyme (S.A) CAISSE REGIONALE DE CREDIT AGRICOLE MUTUEL DE LA CORSE/ c

PARCELLE AD n°73 et n°74. Lot n° 9

Photo n°179





Photo n°180

Procès-verbal de description du 1 er décembre 2022.

Société Anonyme (S.A) CAISSE REGIONALE DE CREDIT AGRICOLE MUTUEL DE LA CORSE/ c

PARCELLE AD n°73 et n°74. Lot n° 9

Photo n°181





Photo n°182

Procès-verbal de description du 1 er décembre 2022.

Société Anonyme (S.A) CAISSE REGIONALE DE CREDIT AGRICOLE MUTUEL DE LA CORSE/ c

PARCELLE AD n°73 et n°74. Lot n° 9

Photo n°183





Photo n°184

Procès-verbal de description du 1^{er} décembre 2022.

Société Anonyme (S.A) CAISSE REGIONALE DE CREDIT AGRICOLE MUTUEL DE LA CORSE/ c

PARCELLE AD n°73 et n°74. Lot n° 9



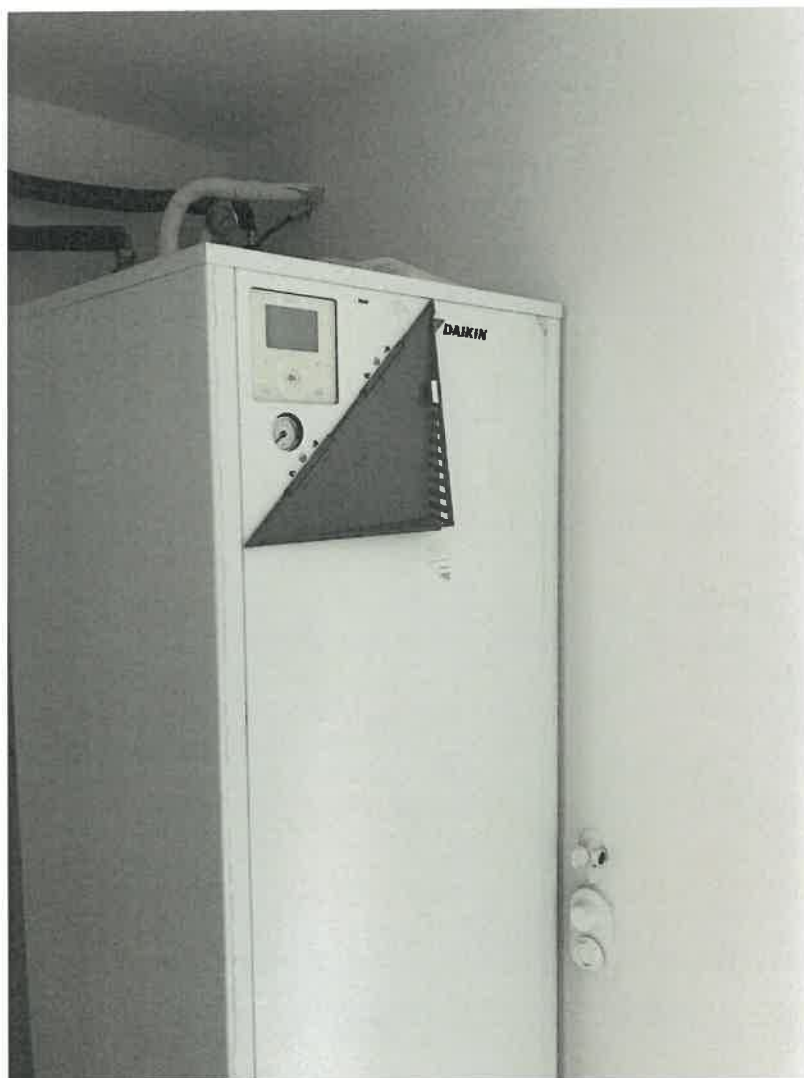

Photo n°185

Procès-verbal de description du 1 er décembre 2022.

Société Anonyme (S.A) CAISSE REGIONALE DE CREDIT AGRICOLE MUTUEL DE LA CORSE/ c

PARCELLE AD n°73 et n°74. Lot n° 9





Photo n°186

Procès-verbal de description du 1^{er} décembre 2022.

Société Anonyme (S.A) CAISSE REGIONALE DE CREDIT AGRICOLE MUTUEL DE LA CORSE/ c

PARCELLE AD n°73 et n°74. Lot n° 9

Photo n°187

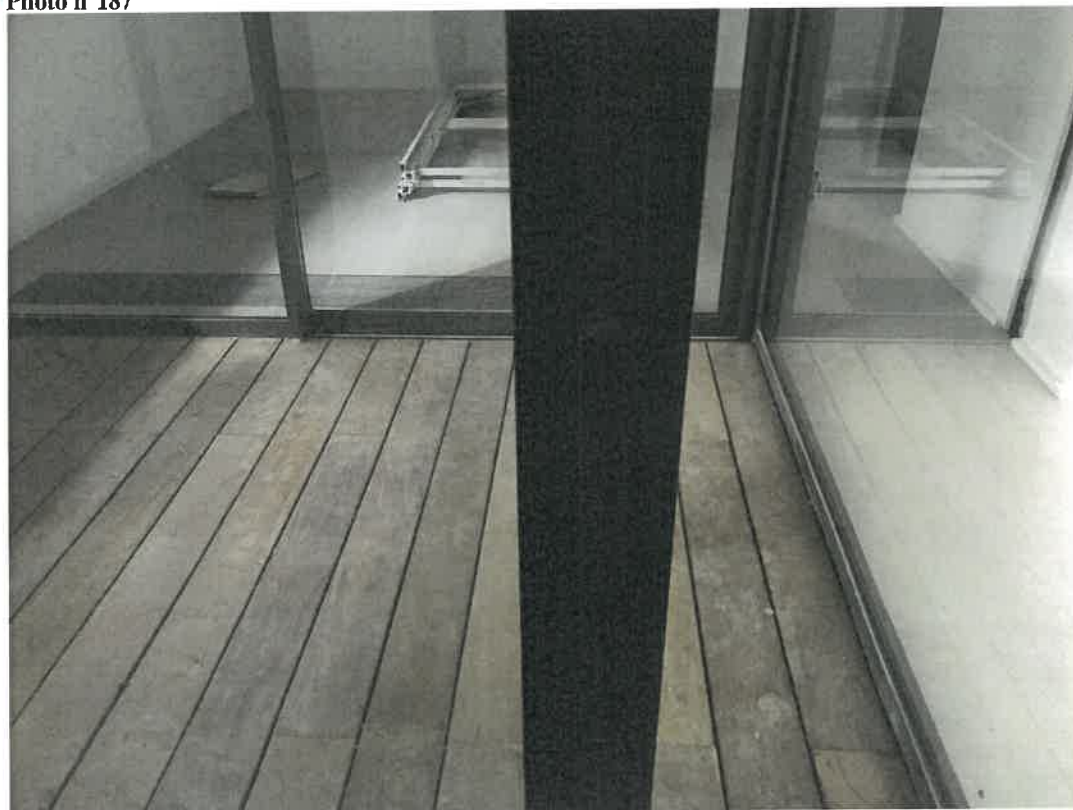



Photo n°188

Procès-verbal de description du 1^{er} décembre 2022.

Société Anonyme (S.A) CAISSE REGIONALE DE CREDIT AGRICOLE MUTUEL DE LA CORSE/ c

PARCELLE AD n°73 et n°74. Lot n° 9





Photo n°189

Procès-verbal de description du 1^{er} décembre 2022.

Société Anonyme (S.A) CAISSE REGIONALE DE CREDIT AGRICOLE MUTUEL DE LA CORSE/ c

PARCELLE AD n°73 et n°74. Lot n° 9

Photo n°190





Photo n°191

Procès-verbal de description du 1^{er} décembre 2022.

Société (S.A) CAISSE REGIONALE DE CREDIT AGRICOLE MUTUEL DE LA CORSE/ c

PARCELLE AD n°73 et n°74. Lot n° 9





Photo n°192

Procès-verbal de description du 1 er décembre 2022.

**Société Anonyme (S.A) CAISSE REGIONALE DE CREDIT AGRICOLE MUTUEL DE LA CORSE/ c
S [REDACTED]**

PARCELLE AD n°73 et n°74. Lot n° 9





Photo n°193

Procès-verbal de description du 1 er décembre 2022.

Société Anonyme (S.A) CAISSE REGIONALE DE CREDIT AGRICOLE MUTUEL DE LA CORSE/ c

PARCELLE AD n°73 et n°74. Lot n° 9

Photo n°194





Photo n°195

Procès-verbal de description du 1 er décembre 2022.

Société Anonyme (S.A) CAISSE REGIONALE DE CREDIT AGRICOLE MUTUEL DE LA CORSE/ c

PARCELLE AD n°73 et n°74. Lot n° 9





Photo n°196

Procès-verbal de description du 1 er décembre 2022.

Société Anonyme (S.A) CAISSE REGIONALE DE CREDIT AGRICOLE MUTUEL DE LA CORSE/ c

PARCELLE AD n°73 et n°74. Lot n° 9





Photo n°197

Procès-verbal de description du 1 er décembre 2022.

Société Anonyme (S.A) CAISSE REGIONALE DE CREDIT AGRICOLE MUTUEL DE LA CORSE/ c

PARCELLE AD n°73 et n°74. Lot n° 9

Photo n°198





Photo n°199

Procès-verbal de description du 1^{er} décembre 2022.

Société Anonyme (S.A) CAISSE REGIONALE DE CREDIT AGRICOLE MUTUEL DE LA CORSE/ c

PARCELLE AD n°73 et n°74. Lot n° 9



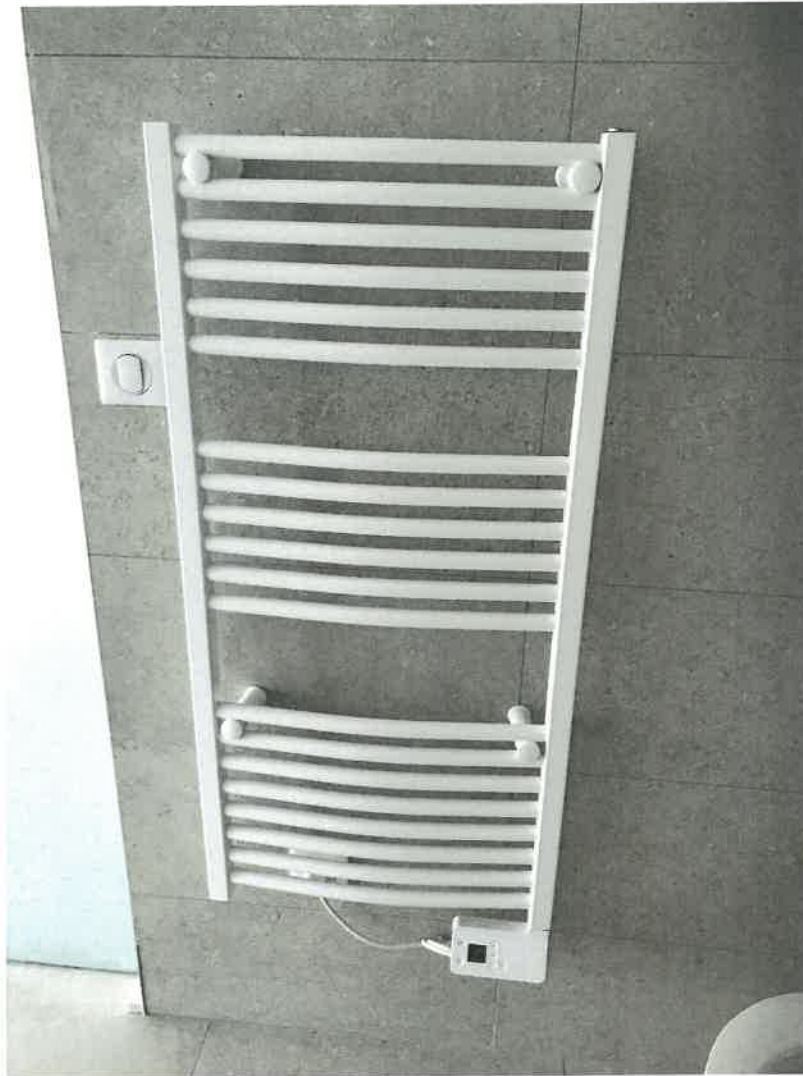

Photo n°200

Procès-verbal de description du 1 er décembre 2022.

Société Anonyme (S.A) CAISSE REGIONALE DE CREDIT AGRICOLE MUTUEL DE LA CORSE/ c

PARCELLE AD n°73 et n°74. Lot n° 9





Photo n°201

Procès-verbal de description du 1^{er} décembre 2022.

Société Anonyme (S.A) CAISSE REGIONALE DE CREDIT AGRICOLE MUTUEL DE LA CORSE/ c

PARCELLE AD n°73 et n°74. Lot n° 9

Photo n°202





Photo n°203

Procès-verbal de description du 1 er décembre 2022.

Société Anonyme (S.A) CAISSE REGIONALE DE CREDIT AGRICOLE MUTUEL DE LA CORSE/ c

PARCELLE AD n°73 et n°74. Lot n° 9





Photo n°204

Procès-verbal de description du 1^{er} décembre 2022.

Société Anonyme (S.A) CAISSE REGIONALE DE CREDIT AGRICOLE MUTUEL DE LA CORSE/ c

PARCELLE AD n°73 et n°74. Lot n° 9



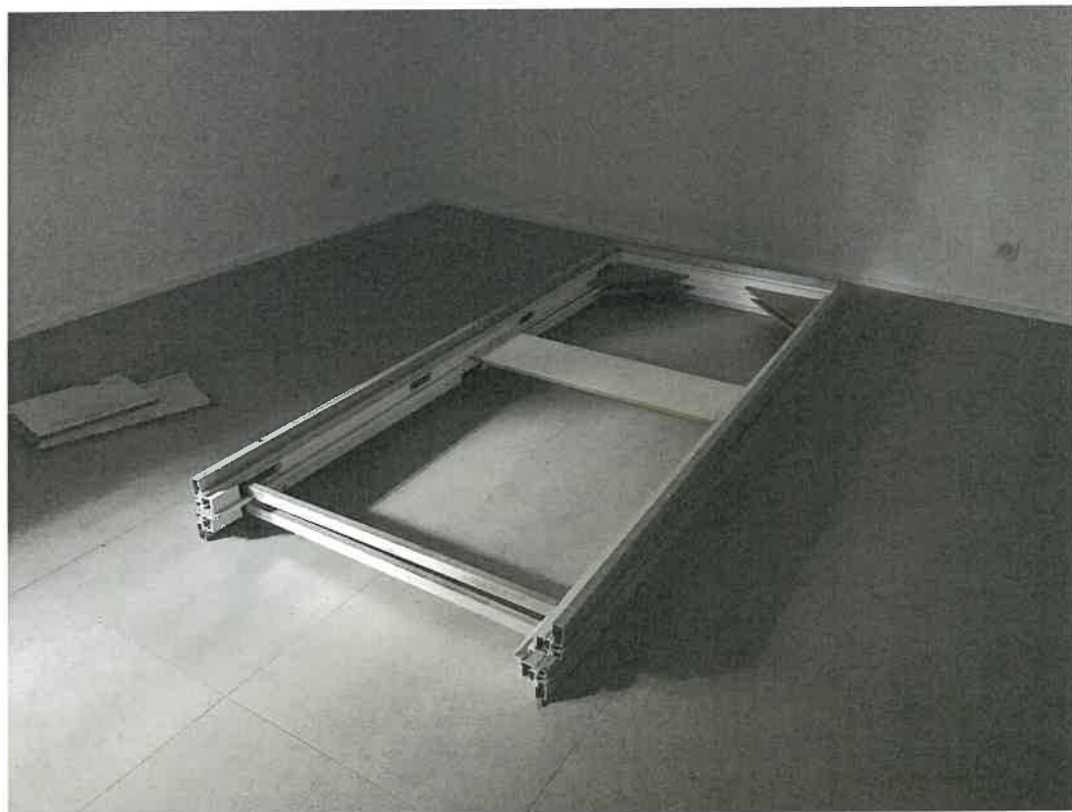

Photo n°205

Procès-verbal de description du 1^{er} décembre 2022.

Société Anonyme (S.A) CAISSE REGIONALE DE CREDIT AGRICOLE MUTUEL DE LA CORSE/ c

PARCELLE AD n°73 et n°74. Lot n° 9





Photo n°206

Procès-verbal de description du 1^{er} décembre 2022.

Société Anonyme (S.A) CAISSE REGIONALE DE CREDIT AGRICOLE MUTUEL DE LA CORSE/ c

PARCELLE AD n°73 et n°74. Lot n° 9

Photo n°207





Photo n°208

Procès-verbal de description du 1^{er} décembre 2022.

Société Anonyme (S.A) CAISSE REGIONALE DE CREDIT AGRICOLE MUTUEL DE LA CORSE/ c

PARCELLE AD n°73 et n°74. Lot n° 8

Photo n°209





Photo n°210

Procès-verbal de description du 1^{er} décembre 2022.

Société Anonyme (S.A) CAISSE REGIONALE DE CREDIT AGRICOLE MUTUEL DE LA CORSE/ c

PARCELLE AD n°73 et n°74. Lot n° 8

Photo n°211





Photo n°212

Procès-verbal de description du 1^{er} décembre 2022.

Société Anonyme (S.A) CAISSE REGIONALE DE CREDIT AGRICOLE MUTUEL DE LA CORSE/ c

PARCELLE AD n°73 et n°74. Lot n° 8

Photo n°213





Photo n°214

Procès-verbal de description du 1 er décembre 2022.

Société Anonyme (S.A) CAISSE REGIONALE DE CREDIT AGRICOLE MUTUEL DE LA CORSE/ c

PARCELLE AD n°73 et n°74. Lot n° 8

Photo n°215



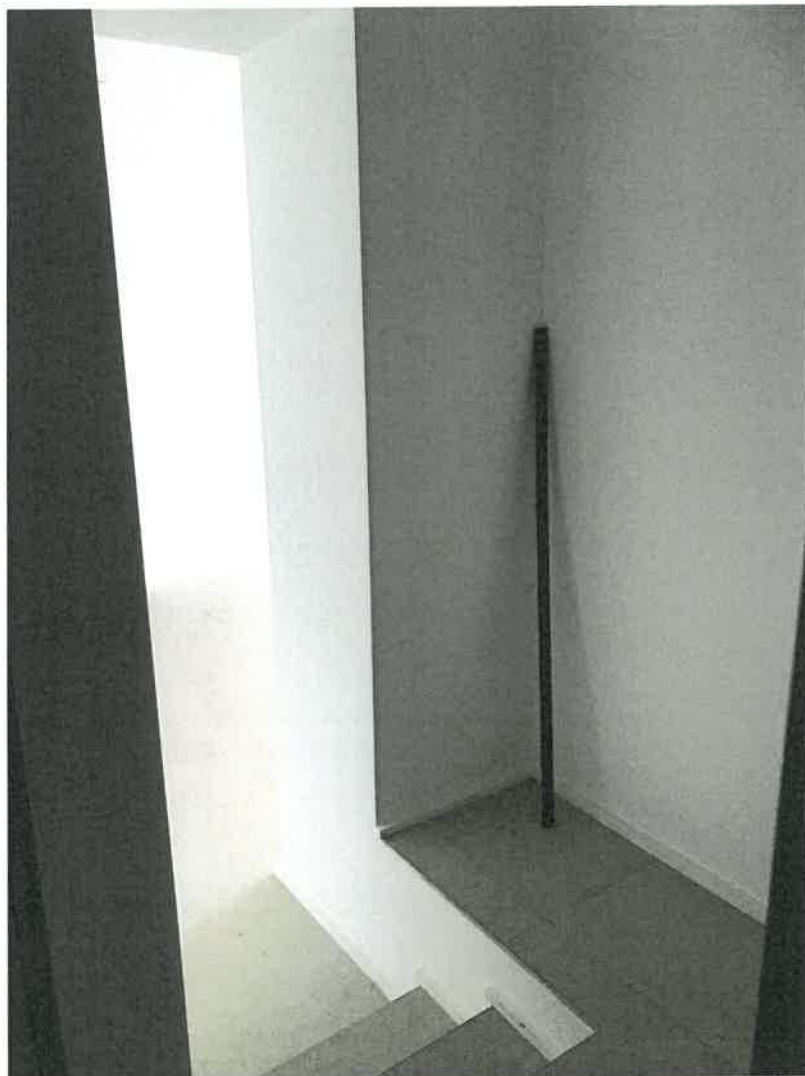

Photo n°216

Procès-verbal de description du 1^{er} décembre 2022.

Société Anonyme (S.A) CAISSE REGIONALE DE CREDIT AGRICOLE MUTUEL DE LA CORSE/ c

PARCELLE AD n°73 et n°74. Lot n° 8





Photo n°217

Procès-verbal de description du 1 er décembre 2022.

Société Anonyme (S.A) CAISSE REGIONALE DE CREDIT AGRICOLE MUTUEL DE LA CORSE/ c

PARCELLE AD n°73 et n°74. Lot n° 8





Photo n°218

Procès-verbal de description du 1 er décembre 2022.

Société Anonyme (S.A) CAISSE REGIONALE DE CREDIT AGRICOLE MUTUEL DE LA CORSE/ c

PARCELLE AD n°73 et n°74. Lot n° 8



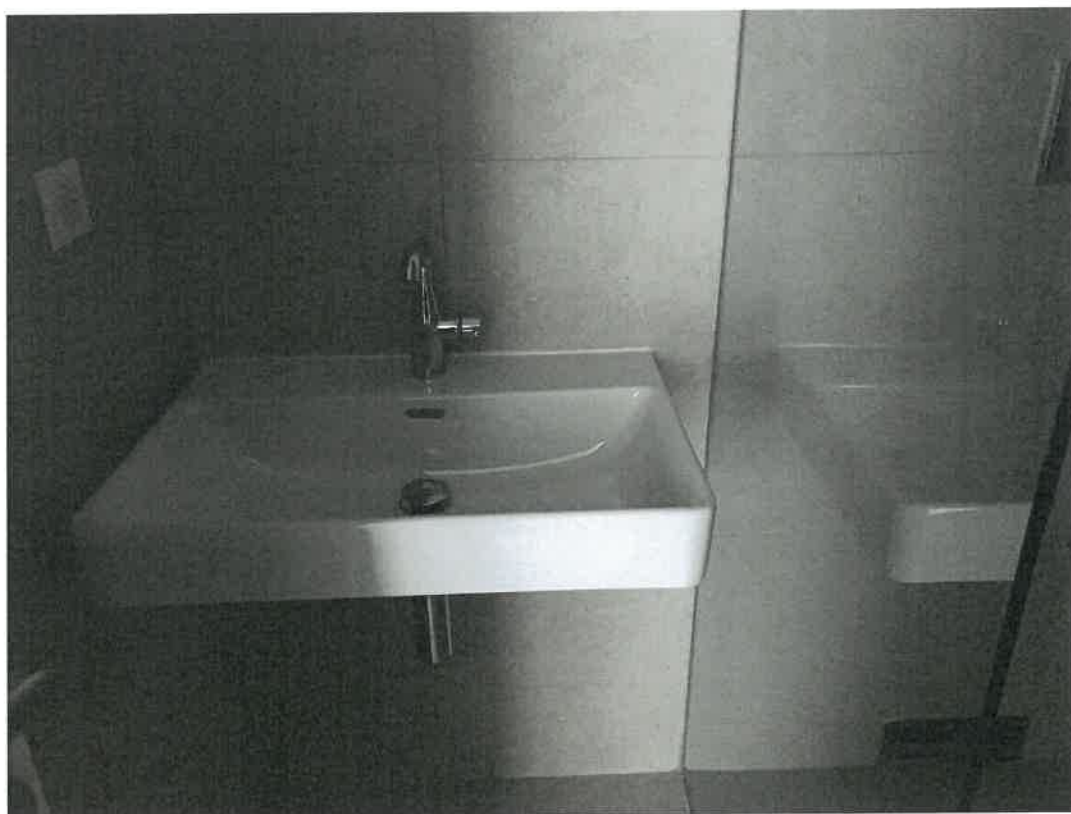

Photo n°219

Procès-verbal de description du 1 er décembre 2022.

Société Anonyme (S.A) CAISSE REGIONALE DE CREDIT AGRICOLE MUTUEL DE LA CORSE/ c

PARCELLE AD n°73 et n°74. Lot n° 8





Photo n°220

Procès-verbal de description du 1 er décembre 2022.

Société Anonyme (S.A) CAISSE REGIONALE DE CREDIT AGRICOLE MUTUEL DE LA CORSE/ c

PARCELLE AD n°73 et n°74. Lot n° 8





Photo n°221

Procès-verbal de description du 1^{er} décembre 2022.

Société Anonyme (S.A) CAISSE REGIONALE DE CREDIT AGRICOLE MUTUEL DE LA CORSE/ c

PARCELLE AD n°73 et n°74. Lot n° 8

Photo n°222





Photo n°223

Procès-verbal de description du 1^{er} décembre 2022.

Société Anonyme (S.A) CAISSE REGIONALE DE CREDIT AGRICOLE MUTUEL DE LA CORSE/ c

PARCELLE AD n°73 et n°74. Lot n° 8

Photo n°224





Photo n°225

Procès-verbal de description du 1^{er} décembre 2022.

Société Anonyme (S.A) CAISSE REGIONALE DE CREDIT AGRICOLE MUTUEL DE LA CORSE/ c

PARCELLE AD n°73 et n°74. Lot n° 8





Photo n°226

Procès-verbal de description du 1 er décembre 2022.

Société Anonyme (S.A) CAISSE REGIONALE DE CREDIT AGRICOLE MUTUEL DE LA CORSE/ c

PARCELLE AD n°73 et n°74. Lot n° 8





Photo n°227

Procès-verbal de description du 1 er décembre 2022.

Société Anonyme (S.A) CAISSE REGIONALE DE CREDIT AGRICOLE MUTUEL DE LA CORSE/ c

PARCELLE AD n°73 et n°74. Lot n° 8





Photo n°228

Procès-verbal de description du 1 er décembre 2022.

Société Anonyme (S.A) CAISSE REGIONALE DE CREDIT AGRICOLE MUTUEL DE LA CORSE/ c

PARCELLE AD n°73 et n°74. Lot n° 8





Photo n°229

Procès-verbal de description du 1 er décembre 2022.

Société Anonyme (S.A) CAISSE REGIONALE DE CREDIT AGRICOLE MUTUEL DE LA CORSE/ c

PARCELLE AD n°73 et n°74. Lot n° 8





Photo n°230

Procès-verbal de description du 1 er décembre 2022.

Société Anonyme (S.A) CAISSE REGIONALE DE CREDIT AGRICOLE MUTUEL DE LA CORSE/ c

PARCELLE AD n°73 et n°74. Lot n° 8





Photo n°231

Procès-verbal de description du 1 er décembre 2022.

Société Anonyme (S.A) CAISSE REGIONALE DE CREDIT AGRICOLE MUTUEL DE LA CORSE/ c

PARCELLE AD n°73 et n°74. Lot n° 8

Photo n°232





Photo n°233

Procès-verbal de description du 1^{er} décembre 2022.

Société Anonyme (S.A) CAISSE REGIONALE DE CREDIT AGRICOLE MUTUEL DE LA CORSE/ c

PARCELLE AD n°73 et n°74. Lot n° 8

Photo n°234





Photo n°235

Procès-verbal de description du 1^{er} décembre 2022.

Société Anonyme (S.A) CAISSE REGIONALE DE CREDIT AGRICOLE MUTUEL DE LA CORSE/ c

PARCELLE AD n°73 et n°74. Lot n° 8

Photo n°236





Photo n°237

Procès-verbal de description du 1 er décembre 2022.

Société Anonyme (S.A) CAISSE REGIONALE DE CREDIT AGRICOLE MUTUEL DE LA CORSE/ c

PARCELLE AD n°73 et n°74. Lot n° 8





Photo n°238

Procès-verbal de description du 1^{er} décembre 2022.

Société Anonyme (S.A) CAISSE REGIONALE DE CREDIT AGRICOLE MUTUEL DE LA CORSE/ c

PARCELLE AD n°73 et n°74. Lot n° 7

Photo n°239





Photo n°240

Procès-verbal de description du 1^{er} décembre 2022.

Société Anonyme (S.A) CAISSE REGIONALE DE CREDIT AGRICOLE MUTUEL DE LA CORSE/ c

PARCELLE AD n°73 et n°74. Lot n° 7

Photo n°241

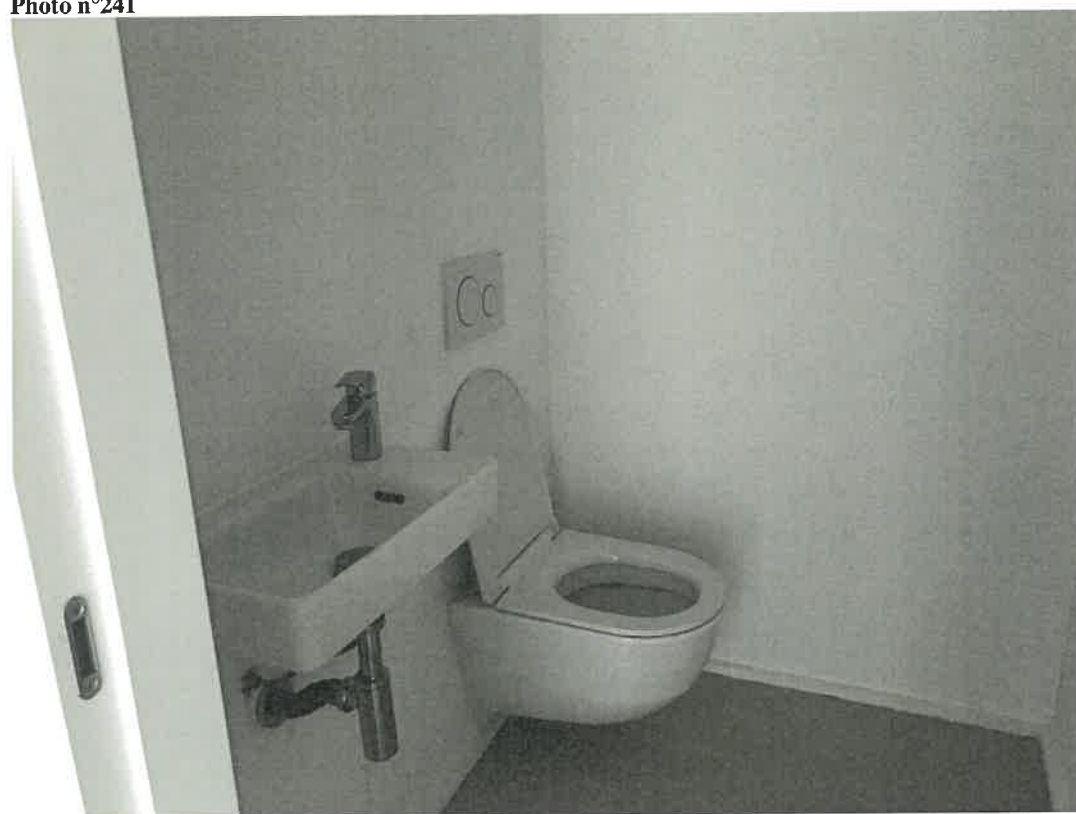



Photo n°242

Procès-verbal de description du 1 er décembre 2022.

Société Anonyme (S.A) CAISSE REGIONALE DE CREDIT AGRICOLE MUTUEL DE LA CORSE/ c

PARCELLE AD n°73 et n°74. Lot n° 7





Photo n°243

Procès-verbal de description du 1 er décembre 2022.

Société Anonyme (S.A) CAISSE REGIONALE DE CREDIT AGRICOLE MUTUEL DE LA CORSE/ c

PARCELLE AD n°73 et n°74. Lot n° 7





Photo n°244

Procès-verbal de description du 1^{er} décembre 2022.

Société Anonyme (S.A) CAISSE REGIONALE DE CREDIT AGRICOLE MUTUEL DE LA CORSE/ c

PARCELLE AD n°73 et n°74. Lot n° 7

Photo n°245





Photo n°246

Procès-verbal de description du 1^{er} décembre 2022.

Société Anonyme (S.A) CAISSE REGIONALE DE CREDIT AGRICOLE MUTUEL DE LA CORSE/ c

PARCELLE AD n°73 et n°74. Lot n° 7

Photo n°247





Photo n°248

Procès-verbal de description du 1 er décembre 2022.

Société Anonyme (S.A) CAISSE REGIONALE DE CREDIT AGRICOLE MUTUEL DE LA CORSE/ c

PARCELLE AD n°73 et n°74. Lot n° 8





Photo n°249

Procès-verbal de description du 1^{er} décembre 2022.

Société Anonyme (S.A) CAISSE REGIONALE DE CREDIT AGRICOLE MUTUEL DE LA CORSE/ c

PARCELLE AD n°73 et n°74. Lot n° 7





Photo n°250

Procès-verbal de description du 1 er décembre 2022.

Société Anonyme (S.A) CAISSE REGIONALE DE CREDIT AGRICOLE MUTUEL DE LA CORSE/ c

PARCELLE AD n°73 et n°74. Lot n° 7





Photo n°251

Procès-verbal de description du 1^{er} décembre 2022.

Société Anonyme (S.A) CAISSE REGIONALE DE CREDIT AGRICOLE MUTUEL DE LA CORSE/ c

PARCELLE AD n°73 et n°74. Lot n° 7





Photo n°252

Procès-verbal de description du 1 er décembre 2022.

Société Anonyme (S.A) CAISSE REGIONALE DE CREDIT AGRICOLE MUTUEL DE LA CORSE/ c

PARCELLE AD n°73 et n°74. Lot n° 7





Photo n°253

Procès-verbal de description du 1^{er} décembre 2022.

Société Anonyme (S.A) CAISSE REGIONALE DE CREDIT AGRICOLE MUTUEL DE LA CORSE/ c

PARCELLE AD n°73 et n°74. Lot n° 7





Photo n°254

Procès-verbal de description du 1^{er} décembre 2022.

Société Anonyme (S.A) CAISSE REGIONALE DE CREDIT AGRICOLE MUTUEL DE LA CORSE/ c

PARCELLE AD n°73 et n°74. Lot n° 7

Photo n°255



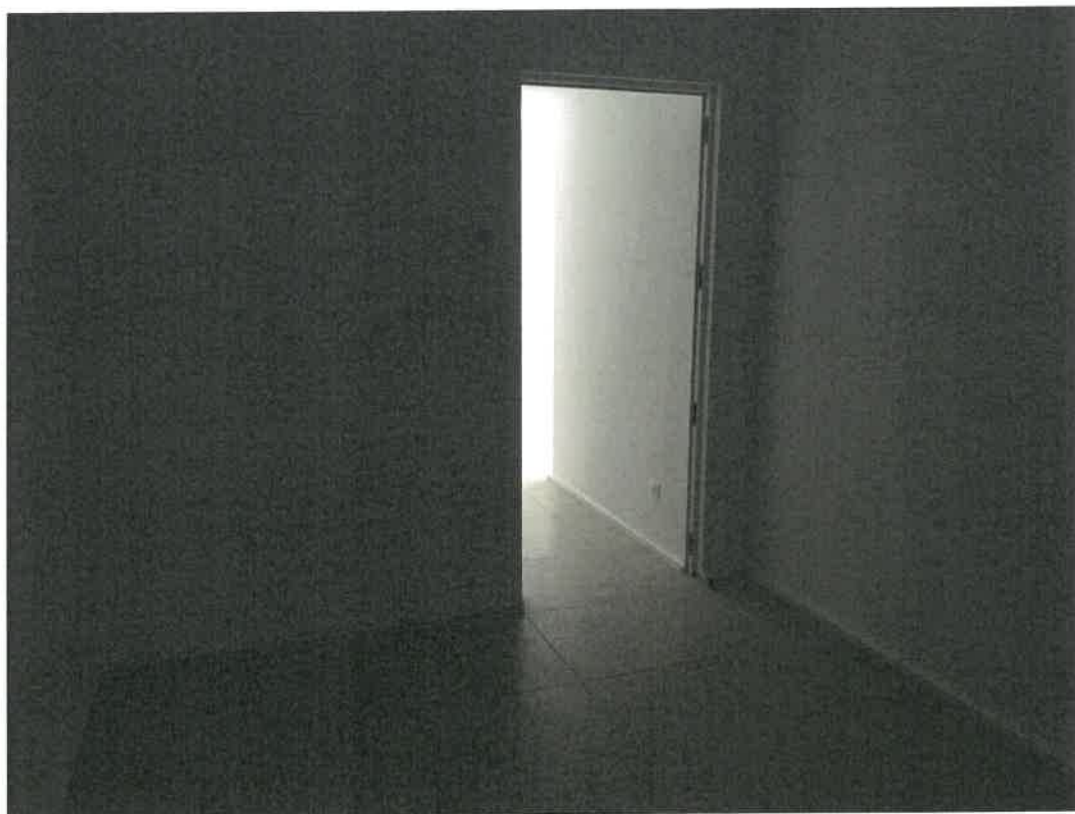

Photo n°256

Procès-verbal de description du 1^{er} décembre 2022.

Société Anonyme (S.A) CAISSE REGIONALE DE CREDIT AGRICOLE MUTUEL DE LA CORSE/ c

PARCELLE AD n°73 et n°74. Lot n° 7

Photo n°257

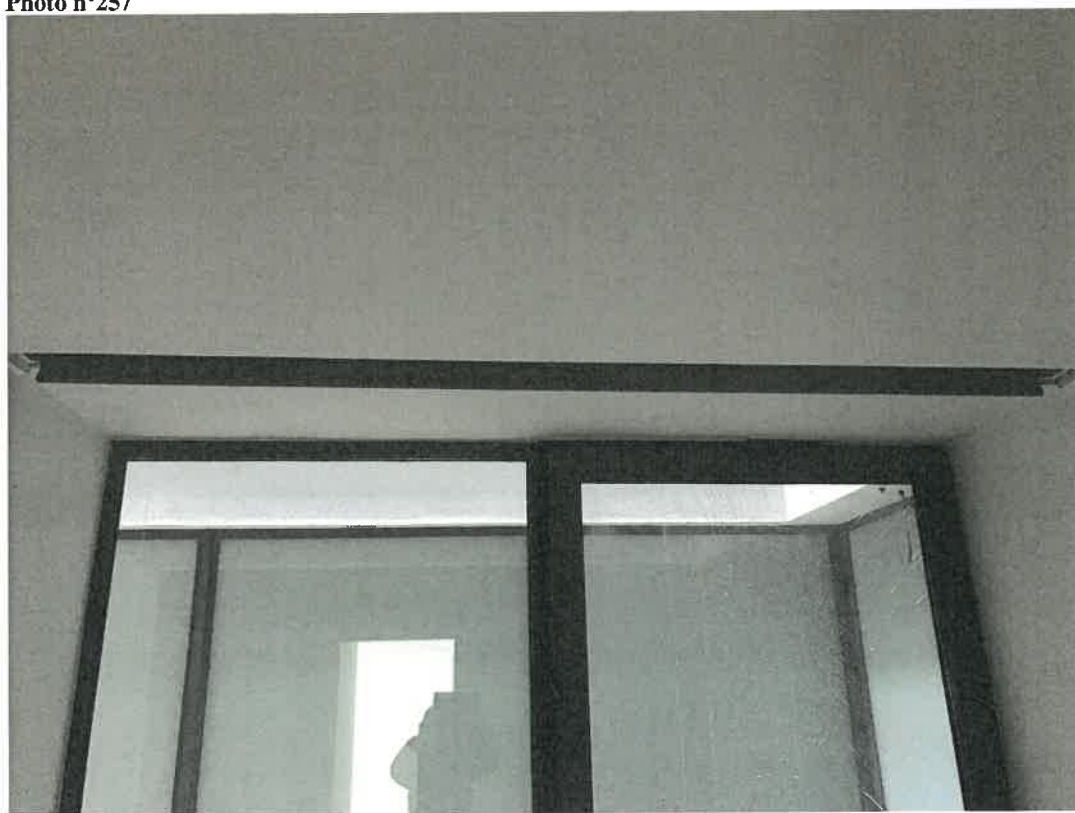



Photo n°258

Procès-verbal de description du 1 er décembre 2022.

Société Anonyme (S.A) CAISSE REGIONALE DE CREDIT AGRICOLE MUTUEL DE LA CORSE/ c

PARCELLE AD n°73 et n°74. Lot n° 7

Photo n°259





Photo n°260

Procès-verbal de description du 1 er décembre 2022.

Société Anonyme (S.A) CAISSE REGIONALE DE CREDIT AGRICOLE MUTUEL DE LA CORSE/ c

PARCELLE AD n°73 et n°74. Lot n° 7





Photo n°261

Procès-verbal de description du 1^{er} décembre 2022.

Société Anonyme (S.A) CAISSE REGIONALE DE CREDIT AGRICOLE MUTUEL DE LA CORSE/ c

PARCELLE AD n°73 et n°74. Lot n° 7





Photo n°262

Procès-verbal de description du 1 er décembre 2022.

Société Anonyme (S.A) CAISSE REGIONALE DE CREDIT AGRICOLE MUTUEL DE LA CORSE/ c

PARCELLE AD n°73 et n°74. Lot n° 7





Photo n°263

Procès-verbal de description du 1 er décembre 2022.

Société Anonyme (S.A) CAISSE REGIONALE DE CREDIT AGRICOLE MUTUEL DE LA CORSE/ c

PARCELLE AD n°73 et n°74. Lot n° 7

Photo n°264





Photo n°265

Procès-verbal de description du 1 er décembre 2022.

Société Anonyme (S.A) CAISSE REGIONALE DE CREDIT AGRICOLE MUTUEL DE LA CORSE/ c

PARCELLE AD n°73 et n°74. Lot n° 7

Photo n°266





Photo n°267

Procès-verbal de description du 1^{er} décembre 2022.

Société Anonyme (S.A) CAISSE REGIONALE DE CREDIT AGRICOLE MUTUEL DE LA CORSE/ c

PARCELLE AD n°73 et n°74. Lot n° 7

Photo n°268





Photo n°269

Procès-verbal de description du 1 er décembre 2022.

Société Anonyme (S.A) CAISSE REGIONALE DE CREDIT AGRICOLE MUTUEL DE LA CORSE/ c

PARCELLE AD n°73 et n°74. Lot n° 6





Photo n°270

Procès-verbal de description du 1 er décembre 2022.

Société Anonyme (S.A) CAISSE REGIONALE DE CREDIT AGRICOLE MUTUEL DE LA CORSE/ c
S [REDACTED]

PARCELLE AD n°73 et n°74, Lot n° 6





Photo n°271

Procès-verbal de description du 1^{er} décembre 2022.

Société Anonyme (S.A) CAISSE REGIONALE DE CREDIT AGRICOLE MUTUEL DE LA CORSE/ c

PARCELLE AD n°73 et n°74. Lot n° 6

Photo n°273





Photo n°274

Procès-verbal de description du 1 er décembre 2022.

Société Anonyme (S.A) CAISSE REGIONALE DE CREDIT AGRICOLE MUTUEL DE LA CORSE/ c

PARCELLE AD n°73 et n°74. Lot n° 6



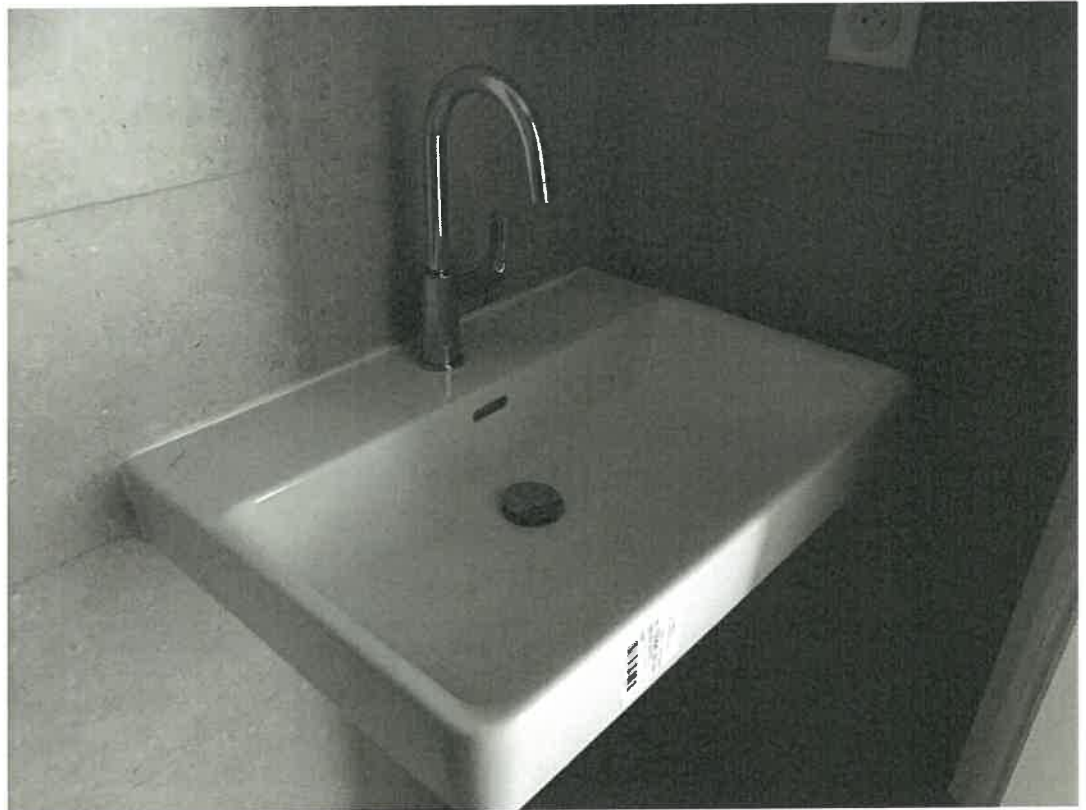

Photo n°275

Procès-verbal de description du 1^{er} décembre 2022.

Société Anonyme (S.A) CAISSE REGIONALE DE CREDIT AGRICOLE MUTUEL DE LA CORSE/ c

PARCELLE AD n°73 et n°74. Lot n° 6





Photo n°276

Procès-verbal de description du 1 er décembre 2022.

Société Anonyme (S.A) CAISSE REGIONALE DE CREDIT AGRICOLE MUTUEL DE LA CORSE/ c

PARCELLE AD n°73 et n°74. Lot n° 6





Photo n°277

Procès-verbal de description du 1 er décembre 2022.

Société Anonyme (S.A) CAISSE REGIONALE DE CREDIT AGRICOLE MUTUEL DE LA CORSE/ c

PARCELLE AD n°73 et n°74. Lot n° 6





Photo n°278

Procès-verbal de description du 1^{er} décembre 2022.

Société Anonyme (S.A) CAISSE REGIONALE DE CREDIT AGRICOLE MUTUEL DE LA CORSE/ c

PARCELLE AD n°73 et n°74. Lot n° 6

Photo n°279





Photo n°280

Procès-verbal de description du 1 er décembre 2022.

Société Anonyme (S.A) CAISSE REGIONALE DE CREDIT AGRICOLE MUTUEL DE LA CORSE/ c

PARCELLE AD n°73 et n°74. Lot n° 6





Photo n°281

Procès-verbal de description du 1^{er} décembre 2022.

Société Anonyme (S.A) CAISSE REGIONALE DE CREDIT AGRICOLE MUTUEL DE LA CORSE/ c

PARCELLE AD n°73 et n°74. Lot n° 6

Photo n°282





Photo n°283

Procès-verbal de description du 1 er décembre 2022.

SA CASSE REGIONALE DE CREDIT AGRICOLE MUTUEL DE LA CORSE/ c
Société à Responsabilité Limitée (SARL)

PARCELLE AD n°73 et n°74. Lot n° 6

Photo n°284





Photo n°285

Procès-verbal de description du 1 er décembre 2022.

Société Anonyme (S.A) CAISSE REGIONALE DE CREDIT AGRICOLE MUTUEL DE LA CORSE/ c

PARCELLE AD n°73 et n°74. Lot n° 6

Photo n°286





Photo n°287

Procès-verbal de description du 1^{er} décembre 2022.

Société Anonyme (S.A) CAISSE REGIONALE DE CREDIT AGRICOLE MUTUEL DE LA CORSE/ c

PARCELLE AD n°73 et n°74. Lot n° 6





Photo n°288

Procès-verbal de description du 1^{er} décembre 2022.

Société Anonyme (S.A) CAISSE REGIONALE DE CREDIT AGRICOLE MUTUEL DE LA CORSE/ c

PARCELLE AD n°73 et n°74. Lot n° 6

Photo n°289





Photo n°290

Procès-verbal de description du 1^{er} décembre 2022.

Société Anonyme (S.A) CAISSE REGIONALE DE CREDIT AGRICOLE MUTUEL DE LA CORSE/ c

PARCELLE AD n°73 et n°74. Lot n° 5





Photo n°291

Procès-verbal de description du 1^{er} décembre 2022.

Société Anonyme (S.A) CAISSE REGIONALE DE CREDIT AGRICOLE MUTUEL DE LA CORSE/ c

PARCELLE AD n°73 et n°74. Lot n° 5





Photo n°292

Procès-verbal de description du 1^{er} décembre 2022.

Société Anonyme (S.A) CAISSE REGIONALE DE CREDIT AGRICOLE MUTUEL DE LA CORSE/ c

PARCELLE AD n°73 et n°74. Lot n° 5



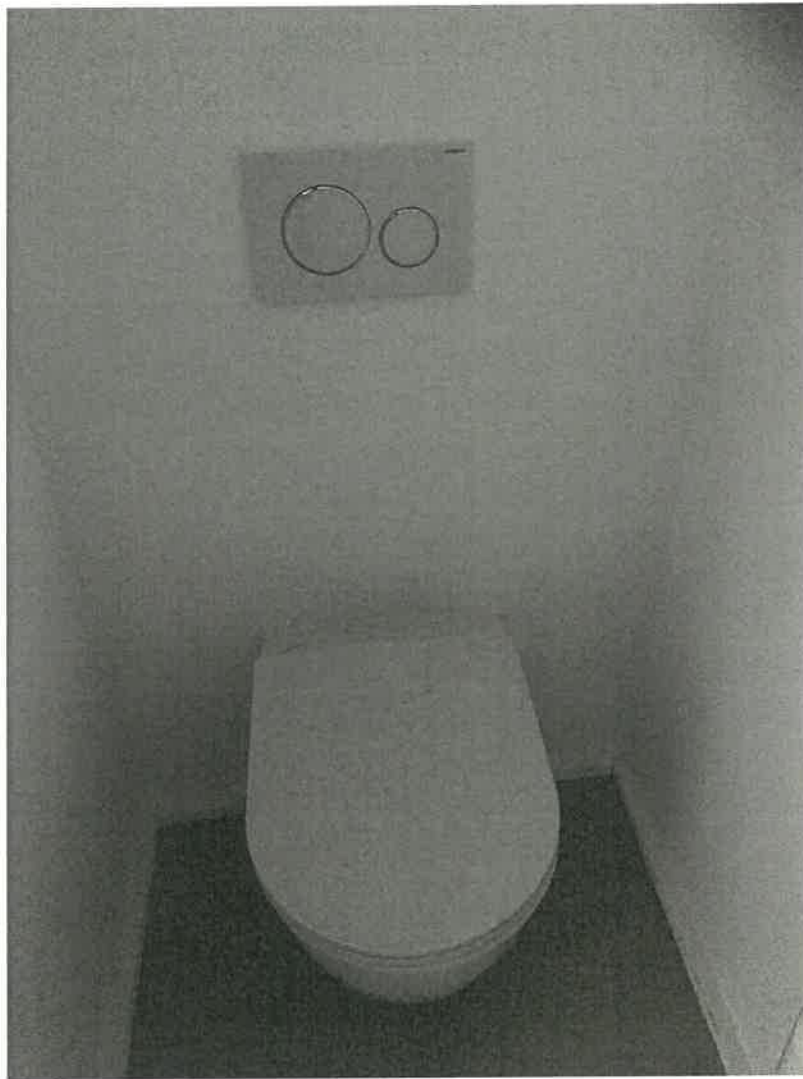

Photo n°293

Procès-verbal de description du 1 er décembre 2022.

Société Anonyme (S.A) CAISSE REGIONALE DE CREDIT AGRICOLE MUTUEL DE LA CORSE/ c

PARCELLE AD n°73 et n°74. Lot n° 5





Photo n°294

Procès-verbal de description du 1^{er} décembre 2022.

Société Anonyme (S.A) CAISSE REGIONALE DE CREDIT AGRICOLE MUTUEL DE LA CORSE/ c

PARCELLE AD n°73 et n°74. Lot n° 5





Photo n°295

Procès-verbal de description du 1^{er} décembre 2022.

Société Anonyme (S.A) CAISSE REGIONALE DE CREDIT AGRICOLE MUTUEL DE LA CORSE/ c
Société Anonyme (S.A) CAISSE REGIONALE DE CREDIT AGRICOLE MUTUEL DE LA CORSE/ c

PARCELLE AD n°73 et n°74. Lot n° 5



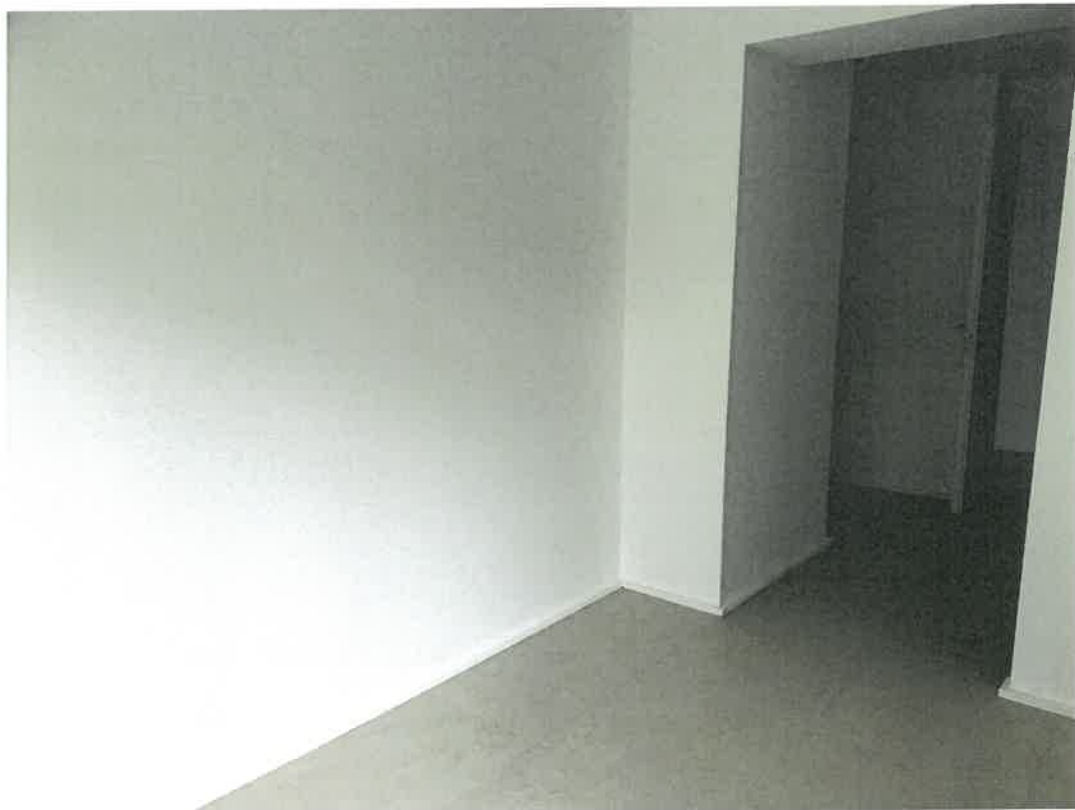

Photo n°296

Procès-verbal de description du 1^{er} décembre 2022.

Société Anonyme (S.A) CAISSE REGIONALE DE CREDIT AGRICOLE MUTUEL DE LA CORSE/ c

PARCELLE AD n°73 et n°74. Lot n° 5

Photo n°297





Photo n°298

Procès-verbal de description du 1 er décembre 2022.

Société Anonyme (S.A) CAISSE REGIONALE DE CREDIT AGRICOLE MUTUEL DE LA CORSE/ c

PARCELLE AD n°73 et n°74. Lot n° 5





Photo n°299

Procès-verbal de description du 1 er décembre 2022.

Société Anonyme (S.A) CAISSE REGIONALE DE CREDIT AGRICOLE MUTUEL DE LA CORSE/ c

PARCELLE AD n°73 et n°74. Lot n° 5





Photo n°300

Procès-verbal de description du 1 er décembre 2022.

Société Anonyme (S.A) CAISSE REGIONALE DE CREDIT AGRICOLE MUTUEL DE LA CORSE/ c

PARCELLE AD n°73 et n°74. Lot n° 5

Photo n°301





Photo n°302

Procès-verbal de description du 1^{er} décembre 2022.

Société Anonyme (S.A) CAISSE REGIONALE DE CREDIT AGRICOLE MUTUEL DE LA CORSE/ c

PARCELLE AD n°73 et n°74. Lot n° 5



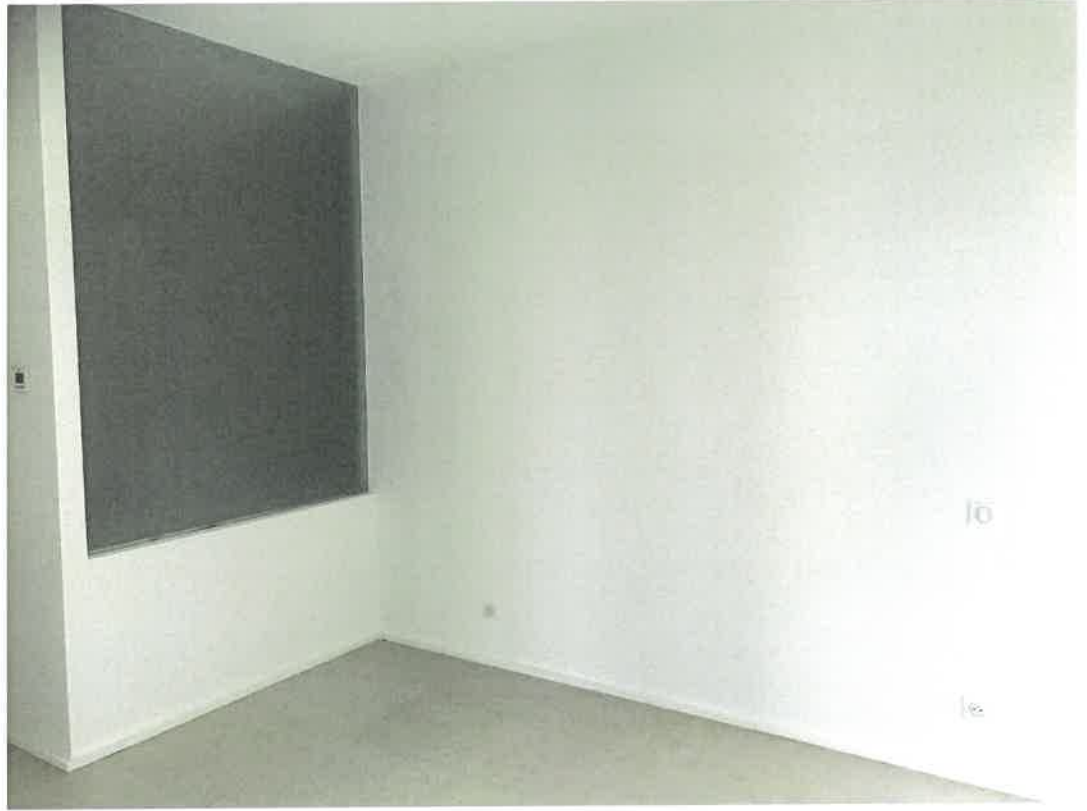

Photo n°303

Procès-verbal de description du 1^{er} décembre 2022.

Société Anonyme (S.A) CAISSE REGIONALE DE CREDIT AGRICOLE MUTUEL DE LA CORSE/ c

PARCELLE AD n°73 et n°74. Lot n° 5

Photo n°304





Photo n°305

Procès-verbal de description du 1 er décembre 2022.

Société Anonyme (S.A) CAISSE REGIONALE DE CREDIT AGRICOLE MUTUEL DE LA CORSE/ c

PARCELLE AD n°73 et n°74. Lot n° 5

Photo n°306





Photo n°307

Procès-verbal de description du 1^{er} décembre 2022.

Société Anonyme (S.A) CAISSE REGIONALE DE CREDIT AGRICOLE MUTUEL DE LA CORSE/ c

PARCELLE AD n°73 et n°74. Lot n° 5





Photo n°308

Procès-verbal de description du 1^{er} décembre 2022.

Société Anonyme (S.A) CAISSE REGIONALE DE CREDIT AGRICOLE MUTUEL DE LA CORSE/ c

PARCELLE AD n°73 et n°74. Lot n° 5





Photo n°309

Procès-verbal de description du 1 er décembre 2022.

Société Anonyme (S.A) CAISSE REGIONALE DE CREDIT AGRICOLE MUTUEL DE LA CORSE/ c

PARCELLE AD n°73 et n°74. Lot n° 5





Photo n°310

Procès-verbal de description du 1 er décembre 2022.

Société Anonyme (S.A) CAISSE REGIONALE DE CREDIT AGRICOLE MUTUEL DE LA CORSE/ c

PARCELLE AD n°73 et n°74. Lot n° 5

Photo n°311





Photo n°312

Procès-verbal de description du 1 er décembre 2022.

Société Anonyme (S.A) CAISSE REGIONALE DE CREDIT AGRICOLE MUTUEL DE LA CORSE/ c

PARCELLE AD n°73 et n°74. Lot n° 5





Photo n°313

Procès-verbal de description du 1 er décembre 2022.

Société Anonyme (S.A) CAISSE REGIONALE DE CREDIT AGRICOLE MUTUEL DE LA CORSE/ c

PARCELLE AD n°73 et n°74. Lot n° 5

Photo n°314





Photo n°315

Procès-verbal de description du 1 er décembre 2022.

Société Anonyme (S.A) CAISSE REGIONALE DE CREDIT AGRICOLE MUTUEL DE LA CORSE/ c

PARCELLE AD n°73 et n°74. Lot n° 5

Photo n°316





Photo n°317

Procès-verbal de description du 1^{er} décembre 2022.

Société Anonyme (S.A) CAISSE REGIONALE DE CREDIT AGRICOLE MUTUEL DE LA CORSE/ c

PARCELLE AD n°73 et n°74. Lot n° 5





Photo n°318

Procès-verbal de description du 1^{er} décembre 2022.

Société Anonyme (S.A) CAISSE REGIONALE DE CREDIT AGRICOLE MUTUEL DE LA CORSE/ c
S [REDACTED]

PARCELLE AD n°73 et n°74. Lot n° 5

Photo n°319





Photo n°320

Procès-verbal de description du 1 er décembre 2022.

Société Anonyme (S.A) CAISSE REGIONALE DE CREDIT AGRICOLE MUTUEL DE LA CORSE/ c

PARCELLE AD n°73 et n°74. Lot n° 2





Photo n°321

Procès-verbal de description du 1 er décembre 2022.

Société Anonyme (S.A) CAISSE REGIONALE DE CREDIT AGRICOLE MUTUEL DE LA CORSE/ c

PARCELLE AD n°73 et n°74. Lot n° 2

Photo n°322





Photo n°323

Procès-verbal de description du 1 er décembre 2022.

Société Anonyme (S.A) CAISSE REGIONALE DE CREDIT AGRICOLE MUTUEL DE LA CORSE/ c

PARCELLE AD n°73 et n°74. Lot n° 2

Photo n°324





Photo n°325

Procès-verbal de description du 1 er décembre 2022.

Société Anonyme (S.A) CAISSE REGIONALE DE CREDIT AGRICOLE MUTUEL DE LA CORSE/ c

PARCELLE AD n°73 et n°74. Lot n° 2





Photo n°326

Procès-verbal de description du 1 er décembre 2022.

Société Anonyme (S.A) CAISSE REGIONALE DE CREDIT AGRICOLE MUTUEL DE LA CORSE/ c

PARCELLE AD n°73 et n°74. Lot n° 2





Photo n°327

Procès-verbal de description du 1 er décembre 2022.

Société Anonyme (S.A) CAISSE REGIONALE DE CREDIT AGRICOLE MUTUEL DE LA CORSE/ c

PARCELLE AD n°73 et n°74. Lot n° 2

Photo n°328





Photo n°329

Procès-verbal de description du 1 er décembre 2022.

Société Anonyme (S.A) CAISSE REGIONALE DE CREDIT AGRICOLE MUTUEL DE LA CORSE/ c

PARCELLE AD n°73 et n°74. Lot n° 2

Photo n°330





Photo n°331

Procès-verbal de description du 1^{er} décembre 2022.

Société Anonyme (S.A) CAISSE REGIONALE DE CREDIT AGRICOLE MUTUEL DE LA CORSE/ c

PARCELLE AD n°73 et n°74. Lot n° 2



Photo n°332





Photo n°333

Procès-verbal de description du 1 er décembre 2022.

Société Anonyme (S.A) CAISSE REGIONALE DE CREDIT AGRICOLE MUTUEL DE LA CORSE/ c

PARCELLE AD n°73 et n°74. Lot n° 2



Photo n°334





Photo n°335

Procès-verbal de description du 1 er décembre 2022.

Société Anonyme (S.A) CAISSE REGIONALE DE CREDIT AGRICOLE MUTUEL DE LA CORSE/ c

PARCELLE AD n°73 et n°74. Lot n° 2





Photo n°336

Procès-verbal de description du 1^{er} décembre 2022.

Société Anonyme (S.A) CAISSE REGIONALE DE CREDIT AGRICOLE MUTUEL DE LA CORSE/ c

PARCELLE AD n°73 et n°74. Lot n° 2





Photo n°337

Procès-verbal de description du 1^{er} décembre 2022.

Société Anonyme (S.A) CAISSE REGIONALE DE CREDIT AGRICOLE MUTUEL DE LA CORSE/ c

PARCELLE AD n°73 et n°74. Lot n° 2

Photo n°338





Photo n°338

Procès-verbal de description du 1^{er} décembre 2022.

Société Anonyme (S.A) CAISSE REGIONALE DE CREDIT AGRICOLE MUTUEL DE LA CORSE/ c

PARCELLE AD n°73 et n°74. Lot n° 4

Photo n°339





Photo n°340

Procès-verbal de description du 1 er décembre 2022.

Société Anonyme (S.A) CAISSE REGIONALE DE CREDIT AGRICOLE MUTUEL DE LA CORSE/ c

PARCELLE AD n°73 et n°74. Lot n° 4

Photo n°341





Photo n°342

Procès-verbal de description du 1 er décembre 2022.

Société Anonyme (S.A) CAISSE REGIONALE DE CREDIT AGRICOLE MUTUEL DE LA CORSE/ c

PARCELLE AD n°73 et n°74. Lot n° 4

Photo n°343

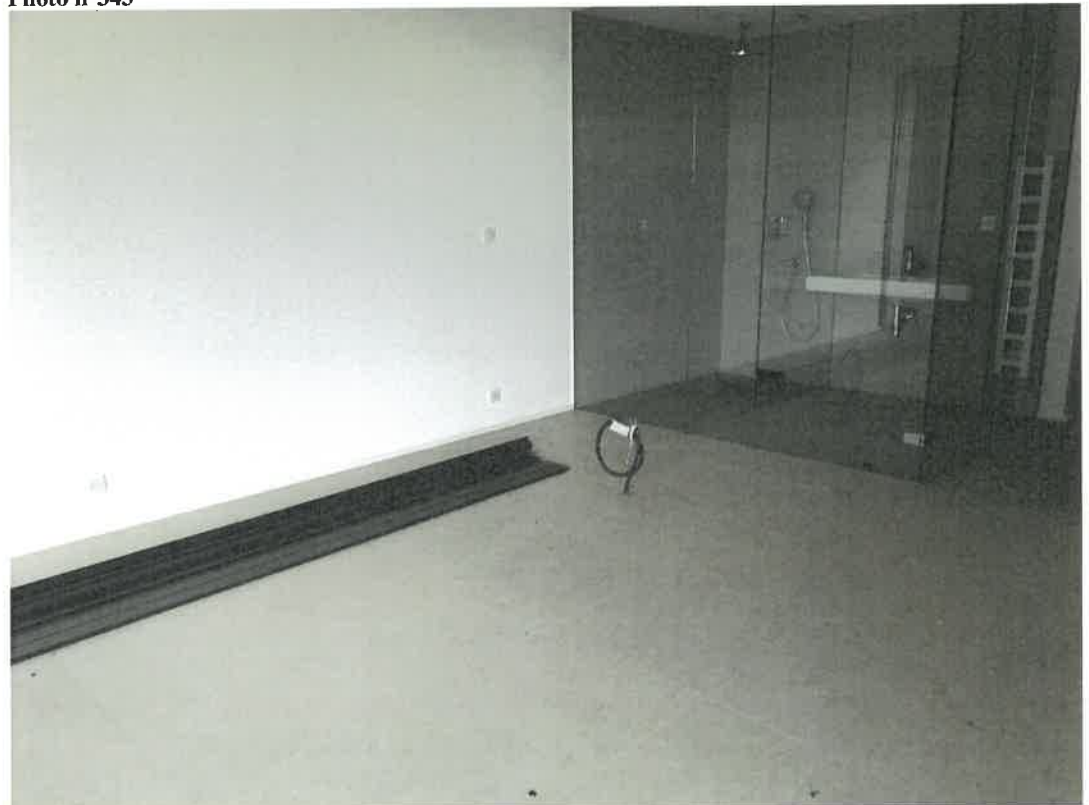



Photo n°344

Procès-verbal de description du 1^{er} décembre 2022.

Société Anonyme (S.A) CAISSE REGIONALE DE CREDIT AGRICOLE MUTUEL DE LA CORSE/ c

PARCELLE AD n°73 et n°74. Lot n° 4

Photo n°345





Photo n°346

Procès-verbal de description du 1^{er} décembre 2022.

Société Anonyme (S.A) CAISSE REGIONALE DE CREDIT AGRICOLE MUTUEL DE LA CORSE/ c

PARCELLE AD n°73 et n°74. Lot n° 4

Photo n°347





Photo n°348

Procès-verbal de description du 1 er décembre 2022.

Société Anonyme (S.A) CAISSE REGIONALE DE CREDIT AGRICOLE MUTUEL DE LA CORSE/ c

PARCELLE AD n°73 et n°74. Lot n° 4





Photo n°349

Procès-verbal de description du 1 er décembre 2022.

Société Anonyme (S.A) CAISSE REGIONALE DE CREDIT AGRICOLE MUTUEL DE LA CORSE/ c

PARCELLE AD n°73 et n°74. Lot n° 4





Photo n°350

Procès-verbal de description du 1 er décembre 2022.

Société Anonyme (S.A) CAISSE REGIONALE DE CREDIT AGRICOLE MUTUEL DE LA CORSE/ c

PARCELLE AD n°73 et n°74. Lot n° 4



Photo n°351





Photo n°352

Procès-verbal de description du 1^{er} décembre 2022.

Société Anonyme (S.A) CAISSE REGIONALE DE CREDIT AGRICOLE MUTUEL DE LA CORSE/ c

PARCELLE AD n°73 et n°74. Lots 66, 67, 70, 71, 78, 79, 80, 81, 82, 83, 84, 85, 86, 87, 90, 91, 94, 97, 98, 99, 100, 101, 102, 103, 104, 105, 106, 107, 108, 109, 117, 118

Photo n°353





Photo n°354

Procès-verbal de description du 1 er décembre 2022.

Société Anonyme (S.A) CAISSE REGIONALE DE CREDIT AGRICOLE MUTUEL DE LA CORSE/ c

PARCELLE AD n°73 et n°74. Lots 66, 67, 70, 71, 78, 79, 80, 81, 82, 83, 84, 85, 86, 87, 90, 91, 94, 97, 98, 99, 100, 101, 102, 103, 104, 105, 106, 107, 108, 109, 117, 118

Photo n°355

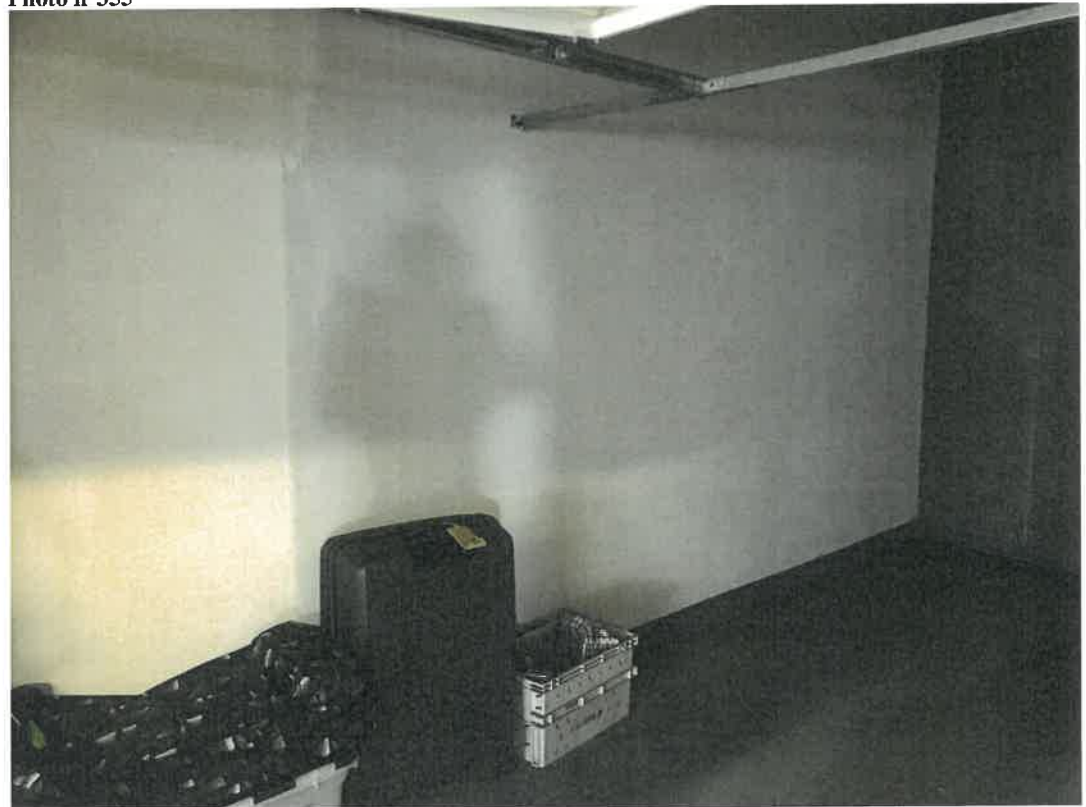

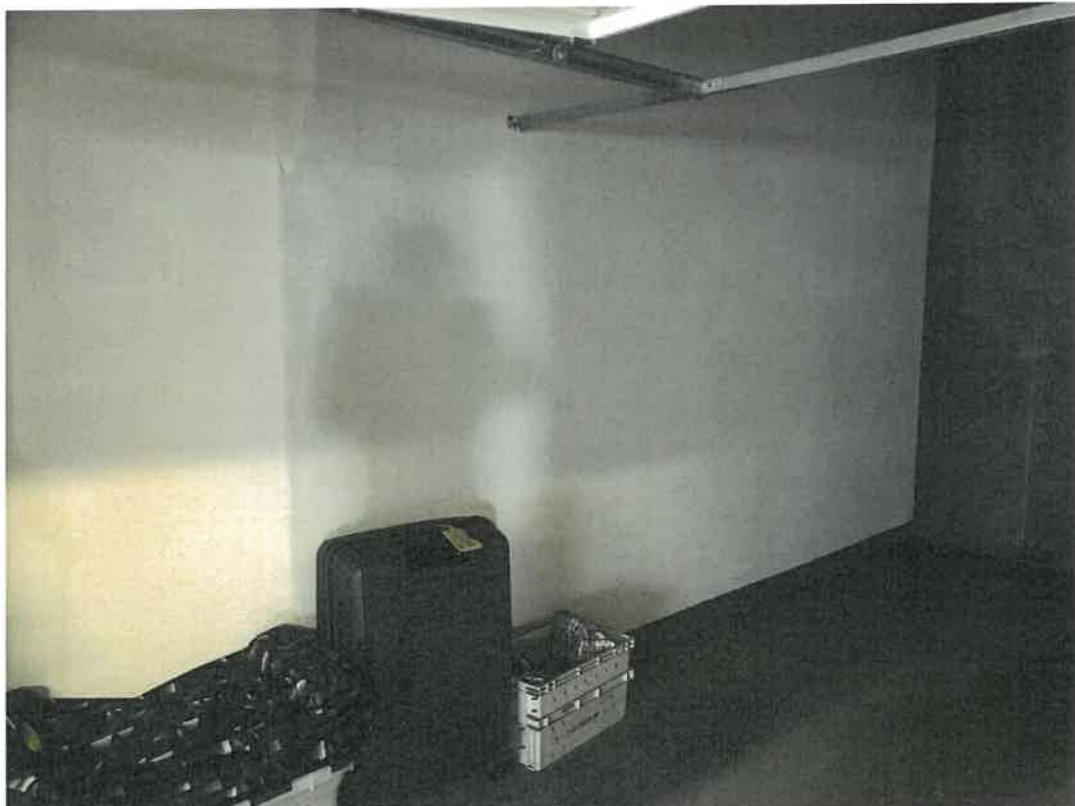

Photo n°356

Procès-verbal de description du 1 er décembre 2022.

Société Anonyme (S.A) CAISSE REGIONALE DE CREDIT AGRICOLE MUTUEL DE LA CORSE/ c

PARCELLE AD n°73 et n°74. Lots 66, 67, 70, 71, 78, 79, 80, 81, 82, 83, 84, 85, 86, 87, 90, 91, 94, 97, 98, 99, 100, 101, 102, 103, 104, 105, 106, 107, 108, 109, 117, 118

Photo n°357





Photo n°358

Procès-verbal de description du 1 er décembre 2022.

Société Anonyme (S.A) CAISSE REGIONALE DE CREDIT AGRICOLE MUTUEL DE LA CORSE/ c

PARCELLE AD n°73 et n°74. Lots 66, 67, 70, 71, 78, 79, 80, 81, 82, 83, 84, 85, 86, 87, 90, 91, 94, 97, 98, 99, 100, 101, 102, 103, 104, 105, 106, 107, 108, 109, 117, 118





Photo n°359

Procès-verbal de description du 1^{er} décembre 2022.

Société Anonyme (S.A) CAISSE REGIONALE DE CREDIT AGRICOLE MUTUEL DE LA CORSE/ c

PARCELLE AD n°73 et n°74. Lots 66, 67, 70, 71, 78, 79, 80, 81, 82, 83, 84, 85, 86, 87, 90, 91, 94, 97, 98, 99, 100, 101, 102, 103, 104, 105, 106, 107, 108, 109, 117, 118





Photo n°360

Procès-verbal de description du 1^{er} décembre 2022.

Société Anonyme (S.A) CAISSE REGIONALE DE CREDIT AGRICOLE MUTUEL DE LA CORSE/ c

PARCELLE AD n°73 et n°74. Lots 66, 67, 70, 71, 78, 79, 80, 81, 82, 83, 84, 85, 86, 87, 90, 91, 94, 97, 98, 99, 100, 101, 102, 103, 104, 105, 106, 107, 108, 109, 117, 118





Photo n°361

Procès-verbal de description du 1^{er} décembre 2022.

Société Anonyme (S.A) CAISSE REGIONALE DE CREDIT AGRICOLE MUTUEL DE LA CORSE/ c

PARCELLE AD n°73 et n°74. Lots 66, 67, 70, 71, 78, 79, 80, 81, 82, 83, 84, 85, 86, 87, 90, 91, 94, 97, 98, 99, 100, 101, 102, 103, 104, 105, 106, 107, 108, 109, 117, 118

Photo n°362





Photo n°363

Procès-verbal de description du 1 er décembre 2022.

Société Anonyme (S.A) CAISSE REGIONALE DE CREDIT AGRICOLE MUTUEL DE LA CORSE/ c

PARCELLE AD n°73 et n°74. Lots 66, 67, 70, 71, 78, 79, 80, 81, 82, 83, 84, 85, 86, 87, 90, 91, 94, 97, 98, 99, 100, 101, 102, 103, 104, 105, 106, 107, 108, 109, 117, 118





Photo n°364

Procès-verbal de description du 1 er décembre 2022.

Société Anonyme (S.A) CAISSE REGIONALE DE CREDIT AGRICOLE MUTUEL DE LA CORSE/ c

PARCELLE AD n°73 et n°74. Lots 66, 67, 70, 71, 78, 79, 80, 81, 82, 83, 84, 85, 86, 87, 90, 91, 94, 97, 98, 99, 100, 101, 102, 103, 104, 105, 106, 107, 108, 109, 117, 118





Photo n°365

Procès-verbal de description du 1 er décembre 2022.

Société Anonyme (S.A) CAISSE REGIONALE DE CREDIT AGRICOLE MUTUEL DE LA CORSE/ c

PARCELLE AD n°73 et n°74. Lots 66, 67, 70, 71, 78, 79, 80, 81, 82, 83, 84, 85, 86, 87, 90, 91, 94, 97, 98, 99, 100, 101, 102, 103, 104, 105, 106, 107, 108, 109, 117, 118





Photo n°366

Procès-verbal de description du 1 er décembre 2022.

Société Anonyme (S.A) CAISSE REGIONALE DE CREDIT AGRICOLE MUTUEL DE LA CORSE/ c

PARCELLE AD n°73 et n°74. Lots 66, 67, 70, 71, 78, 79, 80, 81, 82, 83, 84, 85, 86, 87, 90, 91, 94, 97, 98, 99, 100, 101, 102, 103, 104, 105, 106, 107, 108, 109, 117, 118

Photo n°367





Photo n°368

Procès-verbal de description du 1 er décembre 2022.

Société Anonyme (S.A) CAISSE REGIONALE DE CREDIT AGRICOLE MUTUEL DE LA CORSE/ c

PARCELLE AD n°73 et n°74. Lots 66, 67, 70, 71, 78, 79, 80, 81, 82, 83, 84, 85, 86, 87, 90, 91, 94, 97, 98, 99, 100, 101, 102, 103, 104, 105, 106, 107, 108, 109, 117, 118





Photo n°369

Procès-verbal de description du 1 er décembre 2022.

Société Anonyme (S.A) CAISSE REGIONALE DE CREDIT AGRICOLE MUTUEL DE LA CORSE/ c

PARCELLE AD n°73 et n°74. Lots 43, 44, 45, 46 ,47, 48, 49, 50, 52

Photo n°370





Photo n°371

Procès-verbal de description du 1^{er} décembre 2022.

Société Anonyme (S.A) CAISSE REGIONALE DE CREDIT AGRICOLE MUTUEL DE LA CORSE/ c

PARCELLE AD n°73 et n°74. Lots 43, 44, 45, 46, 47, 48, 49, 50, 52





Photo n°372

Procès-verbal de description du 1 er décembre 2022.

Société Anonyme (S.A) CAISSE REGIONALE DE CREDIT AGRICOLE MUTUEL DE LA CORSE/ c

PARCELLE AD n°73 et n°74. Lots 43, 44, 45, 46 ,47, 48, 49, 50, 52

Photo n°373





Photo n°374

Procès-verbal de description du 1^{er} décembre 2022.

Société Anonyme (S.A) CAISSE REGIONALE DE CREDIT AGRICOLE MUTUEL DE LA CORSE/ c

PARCELLE AD n°73 et n°74. Lots 43, 44, 45, 46, 47, 48, 49, 50, 52

Photo n°375

